



ERCIYES ÜNİVERSİTESİ
ARAŞTIRMA ÜNİVERSİTESİ

ERCIYES ÜNİVERSİTESİ
EĞİTİM BİLİMLERİ ENSTİTÜSÜ
2021 Yılı Birim İç Değerlendirme Raporu

1 - KURUM HAKKINDA BİLGİLER

1.1- 1. İletişim Bilgileri

Erciyes Üniversitesi Eğitim Bilimleri Enstitüsü Müdürlüğü 26 Şubat 2010 Tarihli ve 27505 Sayılı Resmî Gazetede yayımlanan 01.02.2010 tarihli ve 2010/103 sayılı Bakanlar Kurulu kararı ile 2010 yılında kurulmuştur.

Erciyes Üniversitesi Eğitim Bilimleri Enstitüsü'nün misyonu, Erciyes Üniversitesinin üstlendiği genel misyon doğrultusunda, eğitim bilimlerinin çeşitli alanlarında lisansüstü öğrenim gören öğrencilerin mesleki ve akademik gelişimlerini etkili bir şekilde sürdürmelerini sağlamaktır. Erciyes Üniversitesi Eğitim Bilimleri Enstitüsü'nün vizyonu; ileri ve uluslararası düzeyde, ülkenin eğitimde rekabet gücünü arttıracak bilimsel araştırmaları destekleyen, küresel düzeyde faaliyet gösterecek etkili ve nitelikli araştırmacılar yetiştiren, üniversitelere öğretim üyesi yetiştiren, ilkel ve tutarlı olmasının yanı sıra demokratik, katılımcı, şeffaf, öğrenci merkezli eğitim ve yönetim anlayışıyla tanınan saygın bir kuruluş olmaktır. Lisansüstü programlara kaydolun öğrenciler deneyimli öğretim üyeleri danışmanlığında, kampüs içerisinde ve şehirde yer alan çok sayıdaki kütüphane imkânlarından yararlanarak özgün çalışmalar ortaya koymakta toplumun ve eğitimin sorunlarına çözüm önerileri getirmektedir. Enstitü bünyesinde yapılan araştırmalarla bir yandan bilim insanı yetiştirilirken diğer yandan yapılan yayınlarla ulusal ve küresel ölçekte bilime katkı sunulmaktadır.

Tezsiz yüksek lisans programında asgari öğrenim süresi 2 yarıyıldır, azami öğrenim süresi ise 3 yarıyıldır. Tezli yüksek lisans programında asgari öğrenim süresi 4 yarıyıldır, azami öğrenim süresi ise 6 yarıyıldır. Doktora programı, bilimsel hazırlıkta geçen süre hariç, tezli yüksek lisans derecesi ile kabul edilenler için kayıt olduğu programa ilişkin derslerin verildiği dönemden başlamak üzere, her dönem için kayıt yaptırıp yaptırmadığına bakılmaksızın 8 yarıyıldır olup azami tamamlama süresi 12 yarıyıldır; lisans derecesi ile kabul edilenler için 10 yarıyıldır olup azami tamamlama süresi 14 yarıyıldır.

İletişim Bilgileri

Adres : Erciyes Üniversitesi Nuri ve Zekiye Has Enstitüler Binası Zemin Kat 38039 Melikgazi, Kayseri

Telefon : 0 352 4379339 Faks : 0 352 4379340

E-Posta : ebil@erciyes.edu.tr

Öğrenci İşleri Birimi: 0 352 2076666 (Dahili: 47606)

Kep Adresi:erciyesuni@hs01.kep.tr

1.2- 2. Tarihsel Gelişimi

Erciyes Üniversitesi Eğitim Bilimleri Enstitüsü 26 Şubat 2010 Tarihli ve 27505 Sayılı Resmî Gazetede yayımlanan 01.02.2010 tarihli ve 2010/103 sayılı Bakanlar Kurulu kararı ile kurulmuştur. 24.06.2010 tarih ve 021191 sayılı Yükseköğretim Kurulu Başkanlığı'nın yazılarıyla Sosyal Bilimler Enstitüsü ve Fen Bilimleri Enstitüsünden Eğitim Bilimleri Anabilim Dalı, İlköğretim Anabilim Dalı, Türkçe Eğitimi Anabilim Dalı, Ortaöğretim Sosyal Alanlar Eğitimi Anabilim Dalı ve Ortaöğretim Fen ve Matematik Alanlar Eğitimi Anabilim Dalından öğrenim gören öğrencilerin öğretim iş ve işlemleri Enstitümüze aktarılmıştır. Enstitümüz hâlihazırda toplam 693 öğrenci ile öğretimine devam etmektedir. Enstitümüz bünyesindeki toplam üç akademik ve altı idari çalışan ile faaliyetlerini etkin bir şekilde sürdürmektedir.

Aşağıdaki tablolar mevcut personel ve görevlerini göstermektedir.

Tablo 2. Akademik Personel

| Ad/Soyad | Görevi |
|-----------------------------|------------------|
| Prof. Dr. Hüseyin ARAK | Müdür |
| Dr. Öğrt. Üyesi Ufuk GİRĞİN | Müdür Yardımcısı |
| Dr. Öğrt. Üyesi Erdem AKBAŞ | Müdür Yardımcısı |

Tablo 3. İdari Personel

| Ad/Soyad | Görevi |
|----------------|--------------------|
| Sami CAN | Enstitü Sekreteri |
| Şerife KURNAZ | Özel Kalem |
| Mehtap HAZIRCI | Yazı İşleri |
| Mehmet YUMUK | Muhasebe |
| Nuran UÇAN | Öğrenci İşleri |
| Nurullah Genç | Yardımcı Hizmetler |

Aşağıda Enstitümüz personelinin kime karşı sorumlu olduğunu gösteren örgüt şeması verilmiştir.

Şekil 1. Örgüt Şeması

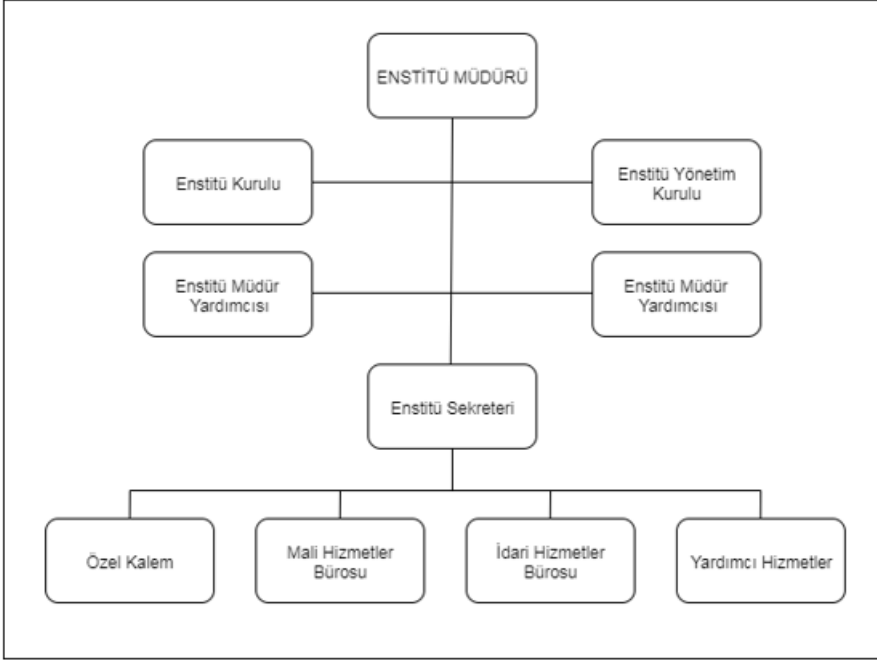

Enstitüye ait derslik, laboratuvar, kütüphane vs. gibi imkânlar olmadığından bunlar Eğitim Fakültesi tarafından karşılanmakta ve dersler bu fakültede işlenmektedir. Enstitü yönetimsel açıdan gerekli oda, araç ve gereçler bakımından yeterli bir altyapıya sahiptir.

1.3- 3. Misyonu, Vizyonu, Değerleri ve Hedefleri

Erciyes Üniversitesi Eğitim Bilimleri Enstitüsü (EBE)'nin misyonu, Erciyes Üniversitesinin genel misyonu dâhilinde, Eğitim Bilimleri'nin çeşitli alanlarında lisansüstü öğrenim gören öğrencilerin mesleki ve akademik gelişimlerini etkili bir şekilde sürdürmelerini sağlamaktır.

EBE' nin vizyonu ise; ileri ve uluslararası düzeyde, ülkenin eğitimde rekabet gücünü arttıracak bilimsel araştırmaları destekleyen, küresel düzeyde faaliyet gösterecek etkili ve nitelikli araştırmacılar yetiştiren, üniversitelere öğretim üyesi yetiştiren, ilkel ve tutarlı olmasının yanı sıra demokratik, katılımcı, şeffaf, öğrenci merkezli eğitim ve yönetim anlayışıyla tanınan saygın bir kuruluş olmaktır.

(<https://ebil.erciyes.edu.tr/tr/misyon-vizyon>)

2 - A. LİDERLİK, YÖNETİM VE KALİTE

2.1- A.1. Liderlik ve Kalite

Enstitümüzde, Eğitim Bilimleri, Yabancı Diller Eğitimi, Türkçe ve Sosyal Bilimler Eğitimi, Matematik ve Fen Bilimleri Eğitimi, Karakter ve Değer Eğitimi ve Temel Eğitim olmak üzere altı adet anabilim dalı bulunmaktadır. Anabilim dallarına bağlı olarak Eğitim Programları ve Öğretim, Eğitim Yönetimi, İngiliz Dili Eğitimi, Türkçe Eğitimi, Sosyal Bilimler Eğitimi, Matematik Eğitimi, Fen Bilgisi Eğitimi ve Karakter ve Değer Eğitimi ve Sınıf Eğitimi alanlarında Tezli Yüksek Lisans Programları; Türkçe Eğitimi, Sosyal Bilimler Eğitimi, Matematik Eğitimi, Fen Bilgisi Eğitimi ve Eğitim Programları ve Öğretim alanlarında doktora programları; Eğitim Yönetimi alanında ise Tezsiz Yüksek Lisans ve Tezsiz Yüksek Lisans II. Öğretim programları mevcut olup, bu alanlara öğrenci alınmaktadır.

Eğitim Bilimleri Enstitüsü'nde eğitim-öğretim hizmeti sunan anabilim dalları ile bunlar altında yer alan programlar aşağıdaki tabloda özet şekilde verilmiştir.

Tablo 4. Enstitü bünyesindeki mevcut programlar

| ANABİLİM DALI | TEZLİ YÜKSEK LİSANS | TEZSİZ YÜKSEK LİSANS | DOKTORA | EĞİTİM DİLİ |
|------------------------------------|--|--|---|-------------|
| EĞİTİM BİLİMLERİ | Eğitim Programları ve Öğretim Bilim Dalı Eğitim Yönetimi Bilim Dalı | Eğitim Yönetimi Bilim Dalı Eğitim Yönetimi Bilim Dalı (II. Öğretim) | Eğitim Programları ve Öğretim Bilim Dalı | Türkçe |
| MATEMATİK VE FEN BİLİMLERİ EĞİTİMİ | Matematik Eğitimi Bilim Dalı Fen Bilgisi Eğitimi Bilim Dalı | | Matematik Eğitimi Bilim Dalı Fen Bilgisi Eğitimi Bilim Dalı | Türkçe |
| TÜRKÇE ve SOSYAL BİLİMLER EĞİTİMİ | Sosyal Bilgiler Eğitimi Bilim Dalı Türkçe Eğitimi Bilim Dalı | | Sosyal Bilgiler Eğitimi Bilim Dalı Türkçe Eğitimi Bilim Dalı | Türkçe |
| YABANCI DİLLER EĞİTİMİ | İngiliz Dili Eğitimi Bilim Dalı | | | İngilizce |
| TEMEL EĞİTİM | Sınıf Eğitimi | | | Türkçe |
| KARAKTER VE DEĞER EĞİTİMİ | Karakter ve Değer Eğitimi Bilim Dalı | | | Türkçe |

Enstitümüz 2010 yılından beri eğitim fakültesi mezunları ile öğretmenlik formasyonu almış olanlara alan eğitimi ve eğitim bilimleri alanında uzmanlaşma sağlayacak imkânlar sunmaktadır. Yüksek lisans ve doktora düzeyinde hazırlanan tezler ve yapılan bilimsel yayınlarla ilgili alanlarda faaliyet gösteren öğretmen, akademisyen ve eğitim yöneticilerine ufuk açıcı fikirler vermekte, yol göstermektedir.

2.2- A.2. Misyon ve Stratejik Amaçlar

Birim Kalite Komisyonu oluşturulmuştur. Komisyonunda Enstitü Müdür Yardımcıları ve Enstitü Sekreteri bulunmakta olup, Müdür Yardımcılarından birisi Komisyona başkanlık yapmaktadır.

Enstitümüz bünyesinde oluşturulan Birim Kalite Komisyonu ile ilgili bilgiler aşağıdaki tabloda verilmiştir.

Tablo 1. Birim Kalite Komisyonu

| ADI SOYADI | ADRES | TELEFON | E-POSTA |
|--|--|-------------|--|
| Dr. Öğrt. Üyesi Ufuk GİRGIN Müdür Yardımcısı (Başkan) | Erciyes Üniversitesi Eğitim Fakültesi Yabancı Diller Eğitimi A.B.D. | 05435223662 | ufukgirgin@erciyes.edu.tr |
| Dr. Öğrt. Üyesi Erdem AKBAŞ Müdür Yardımcısı (Üye) | Erciyes Üniversitesi Eğitim Fakültesi Yabancı Diller Eğitimi A.B.D. | 05535872516 | erdemakbas@erciyes.edu.tr |
| Sami CAN Enstitü Sekreteri (Üye) | Erciyes Üniversitesi Nuri ve Zekiye HAS Enstitüler Binası Eğitim Bilimleri Enstitüsü Kayseri | 05442472077 | samican@erciyes.edu.tr |

2.3- A.3. Yönetim Sistemleri

Birimimizdeki yönetim modeli ilgili mevzuata göre oluşturulmuştur. Enstitü Müdür yardımcılarının görev taksimatı yapılmıştır. Hiyerarşik olarak tüm işlemler aşağıdan yukarıya akacak şekilde ilerlemektedir. Eğitim-öğretim ve araştırmaya yönelik faaliyetler Enstitü Kurulu ve Enstitü Yönetim Kurulu marifetiyle, idari/destek süreçleri ise Enstitü İdaresi marifetiyle yürütülmektedir.

2.4- A.4. Paydaş Katılımı

EBE' nin kalite süreçlerini artırabilmek amacıyla iç ve dış paydaşlarla görüşmeler yapılmıştır.

2.5- A.5. Uluslararasılaşma

Geçtiğimiz yıl zarfında uluslararası öğrenci sayısında nispi bir gelişme gözlenmiş ve yabancı uyruklu öğrenci sayısı 10'a yükselmiştir.

3 - B. EĞİTİM VE ÖĞRETİM

3.1- B.1. Program Tasarımı, Değerlendirmesi ve Güncellenmesi

Birimde yürütülen programların tasarımını, öğretim programlarının amaçlarına ve öğrenme çıktılarına uygun olarak ilgili anabilim Daları tarafından yapmaktadır.

3.2- B.2. Programların Yürütülmesi (Öğrenci Merkezli Öğrenme, Öğretme ve Değerlendirme)

1. Tezli yüksek lisans programlarına başvuracak adayların lisans mezuniyet not ortalaması 100 tam puan üzerinden en az 50 veya 4 üzerinden en az 2.00 olmalıdır.
2. Doktora programlarına başvuracak adayların yüksek lisans mezunu olmaları ya da lisans diplomasıyla doktora programına başvuran adayların lisans mezuniyet not ortalaması 100 tam puan üzerinden en az 80 veya 4 üzerinden 3.00 olmalıdır.
3. Lisansüstü programlara başvuru için Akademik Personel ve Lisansüstü Eğitimi Giriş Sınavı (ALES) puanı en az 55, lisans diploması ile doktora programına başvuracaklar için ise en az 80 olmalıdır veya Yüksek Öğretim Kurulunca denkliği verilmiş sınavlardan (GRE/GMAT) eşdeğer puan almaları gerekir (Adayların geçerli bir ALES puanına sahip olmaları gerekir.)
4. Doktora programına başvuracak adayların YDS, e-YDS ve YÖKDİL sınavlarından birinden en az 55 almış olması ya da Üniversitelerarası Kurulca kabul edilen bir başka sınavdan bu puana denk bir puan alması gerekir. YDS, e-YDS ve YÖKDİL dışındaki sınav puanlarının son iki yıl içerisinde alınmış olması gerekir.
5. YDS, e-YDS ve YÖKDİL sınav sonuçlarının geçerlilik süresi 5 (beş) yıldır.
6. Akademik Personel ve Lisansüstü Eğitimi Giriş Sınavı (ALES) sınav sonuçlarının geçerlilik süresi 5 (beş) yıldır.
7. Tezli yüksek lisans programlarına başvuran, ancak yabancı dil belgesi bulunmayan adaylar, yabancı dil puanı katkı payından yararlanamazlar.

3.3- B.3. Öğrenme Kaynakları ve Akademik Destek Hizmetleri

Birimde öğrencilerin öğrenim süresince programların amaçları ve öğrenme çıktılarına ulaşılmasının sağlanması, bu süreçte aktif öğrenme strateji ve yöntemleri içeren uygulamaların yürütülmesi, ölçme ve değerlendirme süreçlerinde öğrenci merkezli ve yeterlilik temelli bir yaklaşımın benimsenmesi ilgili Anabilim Daları tarafından yürütülmektedir.

3.4- B.4. Öğretim Kadrosu

Birimin kadrolu öğretim elemanı bulunmamaktadır.

4 - C. ARAŞTIRMA VE GELİŞTİRME

4.1- C.1. Araştırma Süreçlerinin Yönetimi ve Araştırma Kaynakları

Birimde stratejik planı çerçevesinde belirlenen akademik öncelikleriyle uyumlu, değer üretebilen ve toplumsal faydaya dönüştürülebilen araştırma ve geliştirme faaliyetleri yürütülmektedir. Bu kapsamda lisansüstü eğitim tezleri hazırlanmaktadır.

4.2- C.2. Arařtırma Yetkinlięi, İř birlikleri ve Destekler

Birimde arařtırmacıların bilimsel arařtırma yetkinlięini srdrmek ve iyileřtirmek iin planlamalar yapılmaktadır.

4.3- C.3. Arařtırma Performansı

Birim, arařtırma faaliyetlerini verilere dayalı ve periyodik olarak gncelleme ve sonularını yayımlama hususunda planlamalar yapmaktadır.

5 - D. TOPLUMSAL KATKI

5.1- D.1. Toplumsal Katkı Srelerinin Ynetimi ve Toplumsal Katkı Kaynakları

Birimde toplumsal katkı faaliyetleri iin uygun fiziki altyapı ve mali kaynaklar bulunmamaktadır.

5.2- D.2. Toplumsal Katkı Performansı

Birimde toplumsal katkı faaliyetleri iin uygun fiziki altyapı ve mali kaynaklar bulunmamaktadır.

6 - SONU VE DEęERLENDİRME

6.1- Sonu ve Deęerlendirme

Eęitim Bilimleri Enstits kuruluřu aısından olduka genç bir kurumdur. Kurumun yeni oluřu yksek bir alıřma motivasyonu oluřturmakla birlikte Enstitde kısa zamanda kurumsal anlamda nemli geliřmeler olmuřtur.

Enstitde yeni yksek lisans ve doktora programları aılmış olup, kurum kltr alıřmaları kapsamında kurumsal iletiřimi glendirmeye ynelik etkinlikler nemsenmekte, iř akıř ve ykleri dzenlenmektedir.

Enstitmz eęitim ęretim faaliyetleri anlamında alıřmalarını eksiksiz yrtmeye alıřırken; elbette iyileřtirilmeye muhta ynleri de bnyesinde barındırmaktadır. Enstitmzn dięer Enstitlerle aynı binada olmasından tr, temizlik, bakım onarım gibi faaliyetlerin koordineli bir Őekilde yapılamaması potansiyel anlamda iyileřtirilebilecek bir alandır. Aynı zamanda mezun ęrencilerle iletiřim anlamında kurumsal bir platformun oluřması Enstitde iyileřtirilmesi gereken nemli bir noktadır.