



# BİRİM İÇ DEĞERLENDİRME RAPORU

## ÖĞRENCİ İŞLERİ DAİRE BAŞKANLIĞI

*(ogridbsk@erciyes.edu.tr)*

38039 Kayseri / Türkiye

Aralık 2017

## İÇİNDEKİLER

Sayfa No

TABLOLAR DİZİNİ.....	
ŞEKİLLER DİZİNİ .....	
KISALTMALAR DİZİNİ.....	
EKLER .....	
A. KURUM HAKKINDA BİLGİLER.....	
B. KALİTE GÜVENCESİ SİSTEMİ.....	
C. EĞİTİM – ÖĞRETİM.....	
D. ARAŞTIRMA VE GELİŞTİRME.....	
E. SONUÇ VE DEĞERLENDİRME.....	

## **TABLolar DİZİNİ**

1. İdari Personel Hizmet Alanları
2. Arşiv Alanları
3. Örgüt Yapısı
4. Bilgi ve Teknolojik Kaynaklar
5. Yazılımlar
6. Bilgisayarlar
7. Diğer Bilgi ve Teknolojik Kaynaklar
8. İnsan Kaynakları
9. İdari Personel Eğitim Durumu
10. İdari Personelin Eğitim Durumu
11. İdari Personelin Hizmet Süresi
12. İdari Personelin Yaş İtibariyle Dağılımı
13. Sunulan Hizmetler
14. 2016 Yılı Öğrenci Sayıları
15. 2016 Yılı Enstitü Öğrenci Sayıları
16. Yabancı Dil Hazırlık Sınıfı Öğrenci Sayıları
17. 2016 Öğrenci Kontenjanları ve Doluluk Oranları
18. 2016 Yılı Yabancı Uyruklu Öğrencilerin Okullara Göre Dağılımı
19. 2015-2016 Mezun Olan Öğrenci Sayıları
20. 2016 Yılında Üniversitemiz Yükseköğretim Programlarına İlk defa kayıt Yaptıran Öğrencilerin Okullara Göre Dağılımı
21. Yabancı Uyruklu Öğrencilerin Ülkelere Göre Dağılımı
22. 2015-2016 Eğitim-Öğretim Yılı Mezunlarının Okullara Göre Dağılımı
23. 2016 Yılı Öğrenci Başarı Durumu
24. Disiplin Cezası Alan Öğrenci Sayıları
25. Kurum İçi ve Kurum Dışı Yatay Geçiş Yapan Öğrenci Sayıları
26. Üniversitemizden Ayrına Öğrenci Sayıları (Yatay Geçiş Dışındaki Nedenler)

## **ŞEKİLLER DİZİNİ**

### **1-Birimin Örgüt Yapısı**

## A.1 İletişim Bilgileri

<b>DEĞERLENDİRME TAKIMI</b>				
Tuncay KARAASLAN	Başkan	Öğrenci İşleri Merkezi	05326854922	karaas@erciyes.edu.tr
Mustafa TOPAKTAŞ	Üye	Öğrenci İşleri Merkezi	05374168689	topaktas@erciyes.edu.tr
Nursel DANACI	Üye	Öğrenci İşleri Merkezi	05369384116	nurseld@erciyes.edu.tr
Soner SALTI	Üye	Öğrenci İşleri Merkezi	05359636235	soners@erciyes.edu.tr

## A.2 Tarihsel Gelişimi

### İdari Personel Hizmet Alanları

	Sayısı (Adet)	Toplam Alanı (m2)	Kullanan Sayısı
Servis	2	450	20
Çalışma Odası	13	330	22
Toplam	15	780	42

### Arşiv Alanları

Arşiv Sayısı: 1 Adet

Arşiv Alanı: 250 m2

### Bilgi ve Teknolojik Kaynaklar

( Taşınır bilgileri 2016 yılı sonu itibariyle taşınır.net programından alınacaktır.)

### Yazılımlar

Öğrenci İşlerinde Bilgi İşlem Daire Başkanlığı tarafından düzenlenen ve kontrol edilen OBİSİS programı kullanılmaktadır.

### Bilgisayarlar

Masa üstü bilgisayar Sayısı: 64 Adet

Taşınabilir bilgisayar Sayısı: 1 Adet

**Diğer Bilgi ve Teknolojik Kaynaklar**

Cinsi	İdari Amaçlı (Adet)	Eğitim Amaçlı (Adet)	Araştırma Amaçlı (Adet)
Projeksiyon	2	-	-
Slayt makinesi	-	-	-
Tepegöz	-	-	-
Episkop	-	-	-
Barkot Okuyucu	-	-	-
Baskı makinesi	2	-	-
Fotokopi makinesi	-	-	-
Faks	-	-	-
Fotoğraf makinesi	-	-	-
Kapalı devre Kamera Kayıt sistemi	1	-	-
Televizyonlar	2	-	-
Tarayıcılar	24	-	-
Müzik Setleri	-	-	-
Mikroskoplar	-	-	-
DVD ler	-	-	-

**İnsan Kaynakları**

( Biriminin faaliyet dönemi sonunda mevcut insan kaynakları, istihdam şekli, hizmet sınıfları, kadro unvanları, bilgilerine yer verilir.)

Birimin Adı	Daire Başkanı	Müdür	Şef	Bilgisayar İşletmeni	Memur	Geçici Personel	Hizmetli	Öğrenci Sayısı
ÖĞRENCİ İŞLERİ DAİRE BAŞKANLIĞI	1	2	5	12	6	4	2	65977

### İdari Personel

YILLAR	GİH	SHS	THS	AHS	DHS	YHS	TOPLAM
2015	36	-	1	-	-	2	39
2016	31	-	6	-	-	3	40
2017	30	-	10	-	-	2	42

**GİH:** Genel İdari Hizmetler      **SHS:** Sağlık Hizmetleri Sınıfı      **THS:** Teknik Hizmetler Sınıfı  
**AHS:** Avukatlık Hizmetleri Sınıfı      **DHS:** Din Hizmetleri Sınıfı      **YHS:** Yardımcı Hizmetler Sınıfı

### İdari Personelin Eğitim Durumu

İdari Personelin Eğitim Durumu					
	İlköğretim	Lise	Ön Lisans	Lisans	Y.L. ve Dokt.
Kişi Sayısı	0	6	7	23	6
Yüzde	0	%14	%17	%55	%14

### İdari Personelin Hizmet Süreleri

İdari Personelin Hizmet Süresi						
	1 – 3 Yıl	4 – 6 Yıl	7 – 10 Yıl	11 – 15 Yıl	16 – 20 Yıl	21 - Üzeri
Kişi Sayısı	2	8	6	5	7	14
Yüzde	%5	%19	%14	%12	%17	%33

### İdari Personelin Yaş İtibariyle Dağılımı

İdari Personelin Yaş İtibariyle Dağılımı						
	21-25 Yaş	26-30 Yaş	31-35 Yaş	36-40 Yaş	41-50 Yaş	51- Üzeri
Kişi Sayısı	1	2	10	6	20	3
Yüzde	%2	%5	%24	%14	%48	%7

### İşçiler

İşçiler (Çalıştıkları Pozisyonlara Göre)			
	Dolu	Boş	Toplam
Sürekli İşçiler	-	-	-
Sözleşmeli Personel (4/B)	-	-	-
Hizmet Alımı	6	-	6
<b>Toplam</b>	<b>6</b>	<b>-</b>	<b>6</b>

### Sürekli İşçilerin Hizmet Süreleri

İşçilerin Hizmet Süresi						
Kişi Sayısı	1 – 3 Yıl	4 – 6 Yıl	7 – 10 Yıl	11 – 15 Yıl	16 – 20 Yıl	21 - Üzeri
Sürekli İşçiler	0	2	2	2	-	-
Sözleşmeli Personel (4/B)	-	-	-	-	-	-
Yüzde	%0	%33	%33	%33	-	-

### Sürekli İşçilerin Yaş İtibariyle Dağılımı

İşçilerin Yaş İtibariyle Dağılımı						
Kişi Sayısı	21-25 Yaş	26-30 Yaş	31-35 Yaş	36-40 Yaş	41-50 Yaş	51- Üzeri
Sürekli İşçiler	1	1	3	-	1	-
Sözleşmeli Personel (4/B)	-	-	-	-	-	-
Yüzde	%17	%17	%50		%17	-

5.1-2017 Yılı Öğrenci Sayıları

Öğrenci Sayıları									
Birim Adı	I. Öğretim			II. Öğretim			Toplam		
	K	E	Top.	K	E	Top.	Kız	Erkek	TOPLAM
TIP FAKÜLTESİ	943	973	1916				943	973	1916
İKTİSADİ ve İDARİ BİLİMLER FAKÜLTESİ	1444	1470	2914	1007	1056	2063	2451	2526	4977
MÜHENDİSLİK FAKÜLTESİ	2012	4066	6078	1278	3709	4987	3290	7775	11065
İLAHİYAT FAKÜLTESİ	851	443	1294	620	334	954	1471	777	2248
MİMARLIK FAKÜLTESİ	558	418	976				558	418	976
GÜZEL SANATLAR FAKÜLTESİ	269	166	435				269	166	435
VETERİNER FAKÜLTESİ	137	317	454				137	317	454
EĞİTİM FAKÜLTESİ	1672	617	2289	67	44	111	1739	661	2400
İLETİŞİM FAKÜLTESİ	511	602	1113	440	628	1068	951	1230	2181
FEN FAKÜLTESİ	574	428	1002	69	132	201	643	560	1203
EDEBİYAT FAKÜLTESİ	2115	1137	3252	1512	890	2402	3627	2027	5654
SAĞLIK BİLİMLERİ FAKÜLTESİ	1280	313	1593				1280	313	1593
HAVACILIK ve UZAY BİLİMLERİ FAKÜLTESİ	96	425	521	90	381	471	186	806	992
TURİZM FAKÜLTESİ	103	154	257	27	62	89	130	216	346
HUKUK FAKÜLTESİ	684	574	1258				684	574	1258
ECZACILIK FAKÜLTESİ	266	113	379				266	113	379
DİŞ HEKİMLİĞİ FAKÜLTESİ	311	230	541				311	230	541
SEYRANİ ZİRAAT FAKÜLTESİ	295	523	818				295	523	818
BEDEN EĞİTİMİ ve SPOR YÜKSEKOKULU	378	532	910	260	398	658	638	930	1568
SİVİL HAVACILIK YÜKSEKOKULU	35	235	270	36	209	245	71	444	515
TURİZM İŞLETMECİLİĞİ ve OTELCİLİK Y.O.	17	44	61	10	29	39	27	73	100
UYGULAMALI BİLİMLER YÜKSEKOKULU	317	374	691	261	405	666	578	779	1357
KAYSERİ MESLEK YÜKSEKOKULU	358	2262	2620	231	2360	2591	589	4622	5211
HALİL BAYRAKTAR SAĞLIK HİZMETLERİ MESLEK YÜKSEKOKULU	1092	503	1595				1092	503	1595
SAFİYE ÇIKRIKÇIOĞLU MESLEK YÜKSEKOKULU	333	350	683	176	127	303	509	477	986
MUSTAFA ÇIKRIKÇIOĞLU MESLEK YÜKSEKOKULU	786	1043	1829	379	823	1202	1165	1866	3031
SOSYAL BİLİMLER MESLEK YÜKSEKOKULU	516	577	1093	232	554	786	748	1131	1879
DEVELİ HÜSEYİN ŞAHİN MESLEK YÜKSEKOKULU	450	405	855	239	229	468	689	634	1323
ADALET MESLEK YÜKSEKOKULU	98	115	213				98	115	213
TOMARZA MUSTAFA AKINCIOĞLU M.Y.O.	80	254	334				80	254	334
PINARBAŞI MESLEK YÜKSEKOKULU	18	31	49				18	31	49
TOPLAM	18599	19694	38293	6934	12370	19304	25533	32064	57597



## Eđitim Hizmetleri

5.2- 2017 Yılı Enstitü Öğrenci Sayıları									
Birim Adı	Yüksek Lisans			Doktora			Toplam		Genel Toplam
	K	E	Top	K	E	Top	Kız	Erkek	
FEN BİLİMLERİ ENSTİTÜSÜ	895	1483	2378	186	359	545	1081	1842	2923
SAĞLIK BİLİMLERİ ENSTİTÜSÜ	448	461	909	187	162	349	635	623	1258
SOSYAL BİL.ENSTİTÜSÜ	1256	1800	3056	210	376	586	1466	2176	3642
GÜZEL SANATLAR ENSTİTÜSÜ	43	33	76	4	18	22	47	51	98
EĐİTİM BİLİMLERİ ENSTİTÜSÜ	220	205	425	16	18	34	236	223	459
<b>TOPLAM</b>	<b>2862</b>	<b>3982</b>	<b>6844</b>	<b>603</b>	<b>933</b>	<b>1536</b>	<b>3465</b>	<b>4915</b>	<b>8380</b>

## 5.3-Yabancı Dil Hazırlık Sınıfı Öğrenci Sayıları

Yabancı Dil Eğitimi Gören Hazırlık Sınıfı Öğrenci Sayıları ve Toplam Öğrenci Sayısına Oranı									
Birim Adı	I. Öğretim			II. Öğretim			I. ve II. Öğretim Toplamı	Yüzde * (%)	
	K	E	Top.	K	E	Top.	Sayı		
TIP FAKÜLTESİ	2	2	4			0	4	0,21	
İKT.İDR.BİL.FAKÜLTESİ	152	187	339	172	207	379	718	14,43	
MÜHENDİSLİK FAKÜLTESİ	128	287	415	65	287	352	767	6,93	
İLAHİYAT FAKÜLTESİ	185	144	329	125	100	225	554	24,64	
EĐİTİM FAKÜLTESİ	56	25	81				81	3,38	
EDEBİYAT FAKÜLTESİ	104	59	163	109	62	171	334	5,91	
SAĞLIK BİLİMLERİ FAKÜLTESİ	9	1	10			0	10	0,63	
HAVACILIK ve UZAY BİLİMLERİ FAKÜLTESİ	16	69	85	9	79	88	173	17,44	
DEVELİ HÜSEYİN ŞAHİN MESLEK YÜKSEKOKULU	4	4	8			0	8	0,60	
<b>TOPLAM</b>	<b>656</b>	<b>778</b>	<b>1434</b>	<b>480</b>	<b>735</b>	<b>1215</b>	<b>2649</b>	<b>4,02</b>	

\*Yabancı dil eğitimi gören öğrenci sayısının toplam öğrenci sayısına oranı (Yabancı dil eğitimi gören öğrenci sayısı/Toplam öğrenci sayısı\*100)

#### 5.4-2017 Öğrenci Kontenjanları ve Doluluk Oranları

<b>Öğrenci Kontenjanları ve Doluluk Oranı</b>				
Birimin Adı	ÖSS Kontenjanı	ÖSS sonucu Yerleşen	Boş Kalan	Doluluk Oranı (%)
TIP FAKÜLTESİ	277	277	0	100
İKTİSADİ VE İDARİ BİLİMLER FAKÜLTESİ	740	735	5	99
MÜHENDİSLİK FAKÜLTESİ	1640	1565	75	95
İLAHİYAT FAKÜLTESİ	369	369	0	100
FEN FAKÜLTESİ	171	169	2	99
EDEBİYAT FAKÜLTESİ	1269	1245	24	98
MİMARLIK FAKÜLTESİ	165	165	0	100
GÜZEL SANATLAR FAKÜLTESİ	95	90	5	95
VETERİNER FAKÜLTESİ	70	70	0	100
EĞİTİM FAKÜLTESİ	494	492	2	100
İLETİŞİM FAKÜLTESİ	492	487	5	99
HUKUK FAKÜLTESİ	205	205	0	100
ECZACILIK FAKÜLTESİ	72	72	0	100
DIŞ HEKİMLİĞİ FAKÜLTESİ	104	104	0	100
SEYRANİ ZİRAAT FAKÜLTESİ	176	174	2	99
SAĞLIK BİLİMLERİ FAKÜLTESİ	287	286	1	100
TURİZM FAKÜLTESİ	62	42	20	68
HAVACILIK VE UZAY BİLİMLERİ FAKÜLTESİ	414	406	8	98
BEDEN EĞİTİMİ ve SPOR YÜKSEKOKULU	350	350	0	100
UYGULAMALI BİLİMLER YÜKSEKOKULU	372	366	6	98
KAYSERİ MESLEK YÜKSEKOKULU	1153	702	451	61
HALİL BAYRAKTAR SAĞ. HİZMETLERİ MESLEK YÜKSEKOKULU	540	535	5	99
SAFİYE ÇIKRIKÇIOĞLU MESLEK YÜKSEKOKULU	295	230	65	78
MUSTAFA ÇIKRIKÇIOĞLU MESLEK YÜKSEKOKULU	827	468	359	57
SOSYAL BİLİMLER MESLEK YÜKSEKOKULU	67	66	1	99
DEVELİ HÜSEYİN ŞAHİN MESLEK YÜKSEKOKULU	430	267	163	62
ADALET MESLEK YÜKSEKOKULU	67	66	1	99
TOMARZA MUSTAFA AKINCIOĞLU MESLEK YÜKSEKOKULU	217	121	96	56
PINARBAŞI MESLEK YÜKSEKOKULU	134	49	85	37
<b>Toplam</b>	<b>11554</b>	<b>10173</b>	<b>1381</b>	<b>88</b>

**5.6- 2017 Yıl Yabancı Uyruklu Öğrencilerin  
Okullara Göre Dağılımı**

<b>FAKÜLTE/YÜKSEKOKUL ADI</b>	<b>Kadın</b>	<b>Erkek</b>	<b>Toplam</b>
TIP FAKÜLTESİ	43	114	157
İKTİSADİ ve İDARİ BİLİMLER FAKÜLTESİ	39	138	177
MÜHENDİSLİK FAKÜLTESİ	57	241	298
İLAHİYAT FAKÜLTESİ	56	141	197
MİMARLIK FAKÜLTESİ	12	29	41
VETERİNER FAKÜLTESİ	4	10	14
EĞİTİM FAKÜLTESİ	11	9	20
İLETİŞİM FAKÜLTESİ	18	39	57
FEN FAKÜLTESİ	23	36	59
EDEBİYAT FAKÜLTESİ	41	42	83
SAĞLIK BİLİMLERİ FAKÜLTESİ	24	2	26
TURİZM FAKÜLTESİ	7	15	22
HUKUK FAKÜLTESİ	7	6	13
ECZACILIK FAKÜLTESİ	19	11	30
DİŞ HEKİMLİĞİ FAKÜLTESİ	14	25	39
SEYRANİ ZİRAAT FAKÜLTESİ	4	3	7
SİVİL HAVACILIK YÜKSEKOKULU	-	1	1
TURİZM İŞLETMECİLİĞİ VE OTELCİLİK YÜKSEKOKULU	1	3	4
UYGULAMALI BİLİMLER YÜKSEKOKULU	-	1	1
KAYSERİ MESLEK YÜKSEKOKULU	-	7	7
HALİL BAYRAKTAR SAĞLIK HİZMETLERİ MESLEK YÜKSEKOKULU	4	3	7
MUSTAFA ÇIKRIKÇIOĞLU MESLEK YÜKSEKOKULU	2	-	2
SOSYAL BİLİMLER MESLEK YÜKSEKOKULU	0	1	1
FEN BİLİMLERİ ENSTİTÜSÜ	47	187	234
SAĞLIK BİLİMLERİ ENSTİTÜSÜ	8	20	28
SOSYAL BİLİMLER ENSTİTÜSÜ	73	169	242
GÜZEL SANATLAR ENSTİTÜSÜ	1	-	1
EĞİTİM BİLİMLERİ ENSTİTÜSÜ	-	3	3
<b>TOPLAM</b>	<b>515</b>	<b>1256</b>	<b>1771</b>

**5.7- 2016-2017 Mezun Olan Öğrenci Sayısı**

<b>FAKÜLTE/YÜKSEKOKUL ADI</b>	<b>Kadın</b>	<b>Erkek</b>	<b>Toplam</b>
TIP FAKÜLTESİ	120	129	249
İKTİSADİ VE İDARİ BİLİMLER FAKÜLTESİ	377	241	618
MÜHENDİSLİK FAKÜLTESİ	513	951	1464
İLAHIYAT FAKÜLTESİ	316	135	452
MİMARLIK FAKÜLTESİ	78	50	128
GÜZEL SANATLAR FAKÜLTESİ	46	19	65
VETERİNER FAKÜLTESİ	13	44	57
EĞİTİM FAKÜLTESİ	368	149	517
İLETİŞİM FAKÜLTESİ	168	243	411
FEN FAKÜLTESİ	97	51	148
EDEBİYAT FAKÜLTESİ	530	252	782
SAĞLIK BİLİMLERİ FAKÜLTESİ	196	27	223
TURİZM FAKÜLTESİ	22	15	37
HUKUK FAKÜLTESİ	112	80	192
ECZACILIK FAKÜLTESİ	36	20	56
DIŞ HEKİMLİĞİ FAKÜLTESİ	64	37	101
SEYRANİ ZİRAAT FAKÜLTESİ	60	88	148
BEDEN EĞİTİMİ ve SPOR YÜKSEKOKULU	129	212	341
SİVİL HAVACILIK YÜKSEKOKULU	37	183	220
TURİZM.İŞLETMECİLİĞİ VE OTELCİLİK YÜKSEKOKULU	17	34	51
KAYSERİ MESLEK YÜKSEKOKULU	73	377	450
HALİL BAYRAKTAR SAĞ.HİZ. MESLEK YÜKSEKOKULU	154	93	247
SAFİYE ÇIKRIKÇIOĞLU MESLEK YÜKSEKOKULU	68	43	111
MUSTAFA ÇIKRIKÇIOĞLU MESLEK YÜKSEKOKULU	88	115	203
SOSYAL BİLİMLER MESLEK YÜKSEKOKULU	89	63	152
DEVELİ HÜSEYİN ŞAHİN MESLEK YÜKSEKOKULU	147	70	217
ADALET MESLEK YÜKSEKOKULU	11	29	40
TOMARZA MUSTAFA AKINCIOĞLU MESLEK YÜKSEKOKULU	6	28	34
FEN BİLİMLERİ ENSTİTÜSÜ	99	140	239
SAĞLIK BİLİMLERİ ENSTİTÜSÜ	60	35	95
SOSYAL BİLİMLER ENSTİTÜSÜ	74	131	205
GÜZEL SANATLAR ENSTİTÜSÜ	-	1	1
EĞİTİM BİLİMLERİ ENSTİTÜSÜ	12	14	26
<b>Toplam</b>	<b>4180</b>	<b>4099</b>	<b>8280</b>

**Erciyes Üniversitesi, Öğrenci İşleri Daire Başkanlığı Birim İç Değerlendirme Raporu (31.12.2017)**

**5.8-2017 Yılında Üniversitemiz Yükseköğretim Programlarına İlk Defa Kayıt Yaptıran  
Öğrencilerin Okullara Göre Dağılımı**

FAKÜLTE/YÜKSEKOKUL ADI	ÖRGÜN ÖĞRETİM	2. ÖĞRETİM	YÜKSEK LİSANS	DOKTORA	TOPLAM	2016 ARTIŞ %
TIP FAKÜLTESİ	332	-	-	-	332	24
İKTİSADİ VE İDARİ BİLİMLER FAKÜLTESİ	536	358	-	-	894	21
MÜHENDİSLİK FAKÜLTESİ	1092	921	-	-	2013	25
İLAHİYAT FAKÜLTESİ	283	190	-	-	473	28
MİMARLIK FAKÜLTESİ	204	-	-	-	204	24
GÜZEL SANATLAR FAKÜLTESİ	96	-	-	-	96	13
VETERİNER FAKÜLTESİ	93	-	-	-	93	33
EĞİTİM FAKÜLTESİ	563	-	-	-	563	14
İLETİŞİM FAKÜLTESİ	295	289	-	-	584	19
FEN FAKÜLTESİ	198	-	-	-	198	47
EDEBİYAT FAKÜLTESİ	785	580	-	-	1365	15
SAĞLIK BİLİMLERİ FAKÜLTESİ	357	-	-	-	357	25
HAVACILIK ve UZAY BİLİMLERİ FAKÜLTESİ	241	199	-	-	440	42
TURİZM FAKÜLTESİ	62	-	-	-	62	11
HUKUK FAKÜLTESİ	248	-	-	-	248	22
ECZACILIK FAKÜLTESİ	85	-	-	-	85	37
DIŞ HEKİMLİĞİ FAKÜLTESİ	115	-	-	-	115	11
SEYRANİ ZİRAAT FAKÜLTESİ	202	-	-	-	202	34
BEDEN EĞİT.ve SPOR YÜKSEKOKULU	213	158	-	-	371	6
UYGULAMALI BİLİMLER YÜKSEKOKULU	222	221	-	-	443	19
KAYSERİ MESLEK YÜKSEKOKULU	456	276	-	-	732	-32
HALİL BAYRAKTAR SAĞ.HİZ.MESLEK YÜKSEKOKULU	569	-	-	-	569	32
SAFİYE ÇIKRIKÇIOĞLU MESLEK YÜKSEKOKULU	165	68	-	-	233	-13
MUSTAFA ÇIKRIKÇIOĞLU MESLEK YÜKSEKOKULU	295	184	-	-	479	-28
SOSYAL BİLİMLER MESLEK YÜKSEKOKULU	71	-	-	-	71	-77
DEVELİ HÜSEYİN ŞAHİN MESLEK YÜKSEKOKULU	169	99	-	-	268	-30
ADALET MESLEK YÜKSEKOKULU	69	-	-	-	69	13
TOMARZA MUSTAFA AKINCIOĞLU MESLEK YÜKSEKOKULU	125	-	-	-	125	-11
PINARBAŞI MESLEK YÜKSEKOKULU	49	-	-	-	49	0
FEN BİLİMLERİ ENSTİTÜSÜ	-	-	263	96	359	2
SAĞLIK BİLİMLER ENSTİTÜSÜ	-	-	90	63	153	-14
SOSYAL BİLİMLERİ ENSTİTÜSÜ	-	-	496	75	571	-7
GÜZEL SANATLAR ENSTİTÜSÜ	-	-	14	7	21	75
EĞİTİM BİLİMLERİ ENSTİTÜSÜ	-	-	50	12	62	-5
<b>TOPLAM</b>	<b>8190</b>	<b>3543</b>	<b>913</b>	<b>253</b>	<b>12899</b>	<b>7</b>

**5.9-2017 Yılında Üniversitemiz Yükseköğretim Programlarına Kayıtlı  
Yabancı Uyruklu Öğrencilerin Ülkelere Dağılımı**

Sıra No	Uyruk	ÖRGÜN ÖĞRETİM	İKİNCİ ÖĞRETİM	YÜKSEK LİSANS	DOKTORA	TOPLAM
1	AMERİKA BİR.DEV.	1	-	-	-	1
2	AFGANİSTAN	128	4	33	3	168
3	AHİSKA	6	-	-	-	6
4	ALMANYA	24	8	3	-	35
5	ANGOLA	-	1	-	-	1
6	ARNAVUTLUK	7	-	3	-	10
7	AVUSTURYA	4	1	1	-	6
8	AZERBAYCAN	61	9	19	5	94
9	BANGLADEŞ	9	-	2	6	17
10	BELÇİKA	2	1	4	-	7
11	BENİN	1	-	-	-	1
12	BOSNA-HERSEK	8	1	1	-	10
13	BULGARİSTAN	3	1	1	-	5
14	BURKİNA-FASO	7	-	1	-	8
15	BURUNDI	6	-	-	-	6
16	CEZAYİR	7	-	5	-	12
17	CİBUTİ	3	-	-	-	3
18	ÇAD	9	-	1	1	11
19	ÇEÇENİSTAN	1	-	-	-	1
20	ÇİN	13	1	6	-	20
21	DAĞİSTAN	-	-	1	2	3
22	DANİMARKA	3	-	-	-	3
23	DİĞER ÜLKE	1	-	2	-	3
24	ENDONEZYA	34	-	4	2	40
25	ERİTRE	1	-	1	-	2
26	ETİYOPYA	10	-	2	-	12
27	FAS	3	-	1	-	4
28	FİLDİŞİ SAHİLİ	6	1	-	1	8
29	FİLİPİN	5	-	1	1	7
30	FİLİSTİN	45	2	11	4	62
31	FRANSA	1	-	-	-	1
32	GABON	1	-	-	-	1
33	GAMBİA	3	-	3	-	6
34	GANA	16	1	4	1	22

35	GİNE	20	1	7	-	28
36	GİNE BISSAU	3	-	-	-	3
37	GÜNEY SUDAN	1	-	-	-	1
38	GÜRCİSTAN	16	4	2	-	22
39	HAİTİ	2	-	1	-	3
40	HİNDİSTAN	-	-	2	1	3
41	HOLLANDA	9	3	-	-	12
42	IRAK	24	4	121	22	171
43	İNGİLTERE	-	1	-	-	1
44	İRAN	9	-	1	3	13
45	İSRAİL	1	-	-	-	1
46	İSVİÇRE	1	-	-	-	1
47	K.K.T.C.	17	2	4	-	23
48	KAMERUN	5	-	-	-	5
49	KARADAĞ	1	-	-	-	1
50	KAZAKİSTAN	23	-	12	14	49
51	KENYA	12	-	-	-	12
52	KIRGIZİSTAN	41	4	19	4	68
53	KIRIM	4	-	-	-	4
54	KOLOMBİYA	2	-	2	--	4
55	KOMOR ADALARI	2	-	1	1	4
56	KONGO DEM. CUM.	7	1	-	1	9
57	KOSOVA	4	-	1	1	6
58	LAO DEM. HALK CUM.	1	-	-	-	1
59	LİBERYA	2	-	-	-	2
60	LÜBNAN	1	-	2	-	3
61	MADAGASKAR	6	-	1	1	8
62	MAKEDONYA	10	-	1	-	11
63	MALAWİ	1	1	-	1	3
64	MALEZYA	2	-	-	-	2
65	MALİ	4	-	3	1	8
66	MISIR	10	-	1	4	15
67	MOĞOLİSTAN	19	1	4	1	25
68	MOLDOVA	-	-	1	-	1
69	MORİTANYA	-	-	-	1	1
70	MOZAMBİK	3	-	-	-	3
71	MYANMAR	5	1	-	-	6
72	NEPAL	1	-	1	-	2
73	NİJER	1	-	-	1	2
74	NİJERYA	6	-	6	3	15
75	ORTA AFRIKA CUM.	2	-	1	-	3

Erciyes Üniversitesi, Öğrenci İşleri Daire Başkanlığı Birim İç Değerlendirme Raporu (31.12.2017)

76	ÖZBEKİSTAN	1	-	4	-	5
77	PAKİSTAN	19	-	3	6	28
78	ROMANYA	-	-	2	-	2
79	RUANDA	5	-	2	-	7
80	RUSYA	19	2	2	4	27
81	SENEGAL	4	-	-	-	4
82	SİRBİSTAN	6	-	-	-	6
83	SİERRA LEONE	2	-	-	-	2
84	SOMALİ	25	-	6	3	34
85	SRİ LANKA	2	-	-	-	2
86	SUDAN	5	-	5	2	12
87	SURİYE	183	16	35	13	247
88	SUUDİ ARABİSTAN	1	-	1	-	2
89	TACİKİSTAN	6	1	2	-	9
90	TANZANYA	13	-	-	-	13
91	TANZANYA BİRLEŞİK CUM.	1	-	1	-	2
92	TATARİSTAN	5	-	1	-	6
93	TAYLAND	13	-	1	1	15
94	TOGO	1	-	-	-	1
95	TUNUS	2	1	-	-	3
96	TÜRKMENİSTAN	81	3	2	1	87
97	UGANDA	10	-	-	1	11
98	UKRAYNA	14	-	3	2	19
99	UYGUR	12	-	1	-	13
100	ÜRDÜN	6	-	3	-	9
101	YEMEN	27	-	7	2	36
102	YUNANİSTAN	8	-	-	-	8
103	ZAMBİYA	4	1	2	-	7
104	ZİMBABVE	3	-	-	-	3
TOPLAM		1185	78	387	121	1771



**5.10-2016-2017 Yılında Üniversitemiz Yükseköğretim Programlarından  
Mezun Olan Öğrencilerin Okullara Göre Dağılımı**

Birim Adı	ÖRGÜN ÖĞRETİM	İKİNCİ ÖĞRETİM	YÜKSEK LİSANS	DOKTORA	TOPLAM	2016 ARTIŞ %
TIP FAKÜLTESİ	249				249	-12
İKTİSADİ VE İDARİ BİLİMLER FAKÜLTESİ	379	239			618	23
MÜHENDİSLİK FAKÜLTESİ	809	655			1464	6
İLAHİYAT FAKÜLTESİ	232	220			452	8
MİMARLIK FAKÜLTESİ	128				128	73
GÜZEL SANATLAR FAKÜLTESİ	65				65	14
VETERİNER FAKÜLTESİ	57				57	8
EĞİTİM FAKÜLTESİ	437	80			517	-11
İLETİŞİM FAKÜLTESİ	201	210			411	-15
FEN FAKÜLTESİ	107	41			148	-16
EDEBİYAT FAKÜLTESİ	475	307			782	19
SAĞLIK BİLİMLERİ FAKÜLTESİ	223				223	59
TURİZM FAKÜLTESİ	37				37	100
HUKUK FAKÜLTESİ	192				192	16
ECZACILIK FAKÜLTESİ	56				56	-5
DIŞ HEKİMLİĞİ FAKÜLTESİ	101				101	7
SEYRANİ ZİRAAT FAKÜLTESİ	148				148	-3
BEDEN EĞİTİMİ ve SPOR YÜKSEKOKULU	203	138			341	15
SİVİL HAVACILIK YÜKSEKOKULU	119	101			220	33
TURİZ.İŞLETMECİLİĞİ ve OTELCİLİK YÜKSEKOKULU	30	21			51	-9
KAYSERİ MESLEK YÜKSEKOKULU	257	193			450	33
HALİL BAYRAKTAR SAĞ.HİZ.MESLEK YÜKSEKOKULU	247				247	24
SAFİYE ÇIKRIKÇIOĞLU MESLEK YÜKSEKOKULU	55	56			111	-3
MUSTAFA ÇIKRIKÇIOĞLU MESLEK YÜKSEKOKULU	122	81			203	5
SOSYAL BİLİMLER MESLEK YÜKSEKOKULU	91	61			152	-21
DEVELİ HÜSEYİN ŞAHİN MESLEK YÜKSEKOKULU	123	94			217	37
ADALET MESLEK YÜKSEKOKULU	40				40	-5
TOMARZA MUSTAFA AKINCIOĞLU MESLEK YÜKSEKOKULU	34				34	26
FEN BİLİMLERİ ENSTİTÜSÜ			202	37	239	41
SAĞLIK BİLİMLER ENSTİTÜSÜ			65	30	95	-17
SOSYAL BİLİMLERİ ENSTİTÜSÜ			169	36	205	8
GÜZEL SANATLAR ENSTİTÜSÜ				1	1	-86
EĞİTİM BİLİMLERİ ENSTİTÜSÜ			24	2	26	-19
<b>TOPLAM</b>	<b>5217</b>	<b>2497</b>	<b>460</b>	<b>106</b>	<b>8280</b>	<b>9</b>

5.11-2016-2017 Yılı Öğrenci Başarı Durumu

OKULLAR	ÖRGÜN ÖĞRETİM(%)	İKİNCİ ÖĞRETİM(%)
TIP FAKÜLTESİ	91	-
İKTİSADİ VE İDARİ BİLİMLER FAKÜLTESİ	51	39
MÜHENDİSLİK FAKÜLTESİ	55	49
İLAHIYAT FAKÜLTESİ	80	82
FEN FAKÜLTESİ	37	31
EDEBİYAT FAKÜLTESİ	71	70
MİMARLIK FAKÜLTESİ	71	-
GÜZEL SANATLAR FAKÜLTESİ	71	-
VETERİNER FAKÜLTESİ	44	-
EĞİTİM FAKÜLTESİ	78	92
İLETİŞİM FAKÜLTESİ	87	87
HUKUK FAKÜLTESİ	53	-
ECZACILIK FAKÜLTESİ	80	-
DIŞ HEKİMLİĞİ FAKÜLTESİ	96	-
TURİZM FAKÜLTESİ	57	-
SEYRANİ ZİRAAT FAKÜLTESİ	59	-
SAĞLIK BİLİMLERİ FAKÜLTESİ	84	-
HAVACILIK VE UZAY BİLİMLERİ FAKÜLTESİ	75	70
UYGULAMALI BİLİMLER YÜKSEKOKULU	51	43
BEDEN EĞİTİMİ ve SPOR YÜKSEKOKULU	80	80
SİVİL HAVACILIK YÜKSEKOKULU	89	87
TURİZ. İŞL ve OTELCİLİK YÜKSEKOKULU	52	67
KAYSERİ MESLEK YÜKSEKOKULU	48	48
HALİL BAYRAKTAR SAĞ. HİZ. MESLEK YÜKSEKOKULU	75	-
SAFİYE ÇIKRIKÇIOĞLU MESLEK YÜKSEKOKULU	65	70
MUSTAFA ÇIKRIKÇIOĞLU MESLEK YÜKSEKOKULU	46	45
SOSYAL BİLİMLER MESLEK YÜKSEKOKULU	42	36
DEVELİ HÜSEYİN ŞAHİN MESLEK YÜKSEKOKULU	65	63
ADALET MESLEK YÜKSEKOKULU	81	-
TOMARZA MUSTAFA AKINCIOĞLU MESLEK YÜKSEKOKULU	62	-
<b>ÜNİVERSİTE BAŞARI ORANI</b>	67	63

5.12-2016-2017 Eğitim-Öğretim Yılında Disiplin Cezası Alan Öğrenci Sayısı

Yük. Öğ. Çıkarma	2 Y. Yıl Uzaklaştırma	1 Y. Yıl Uzaklaştırma	1 Ay Uzaklaştırma	3 Hafta Uzaklaştırma	2 Hafta Uzaklaştırma	1 Hafta Uzaklaştırma	15 Gün Uzaklaştırma	Kınama	Uyarma	Toplam
1	21	27	21	0	3	10	-	12	76	171

5.13-

Yatay Geçişle 2016-2017 Eğitim- Öğretim Yılında Üniversiteye Gelen, Üniversiteden Ayrılan, Kurum İçi Geçiş Yapan Öğrencilerin Sayıları

Kurum Dışı		Kurum İçi	
Gelen	Giden	Gelen	Giden
633	837	123	123

5.14

2016-2017 Eğitim –Öğretim Yılında Üniversiteden Ayrılan Öğrencilerin Sayısı (Yatay Geçiş Dışındaki Nedenlerle)

Kendi İst.	Fakülte/Enstitü Yüksek okul Yön.Kur.Kararıyla Kaydı Silinen	Yük. Öğ. Çıkarma	Diğer	TOPLAM
1179	328	1	12	1520

## Birim Örgüt Yapısı

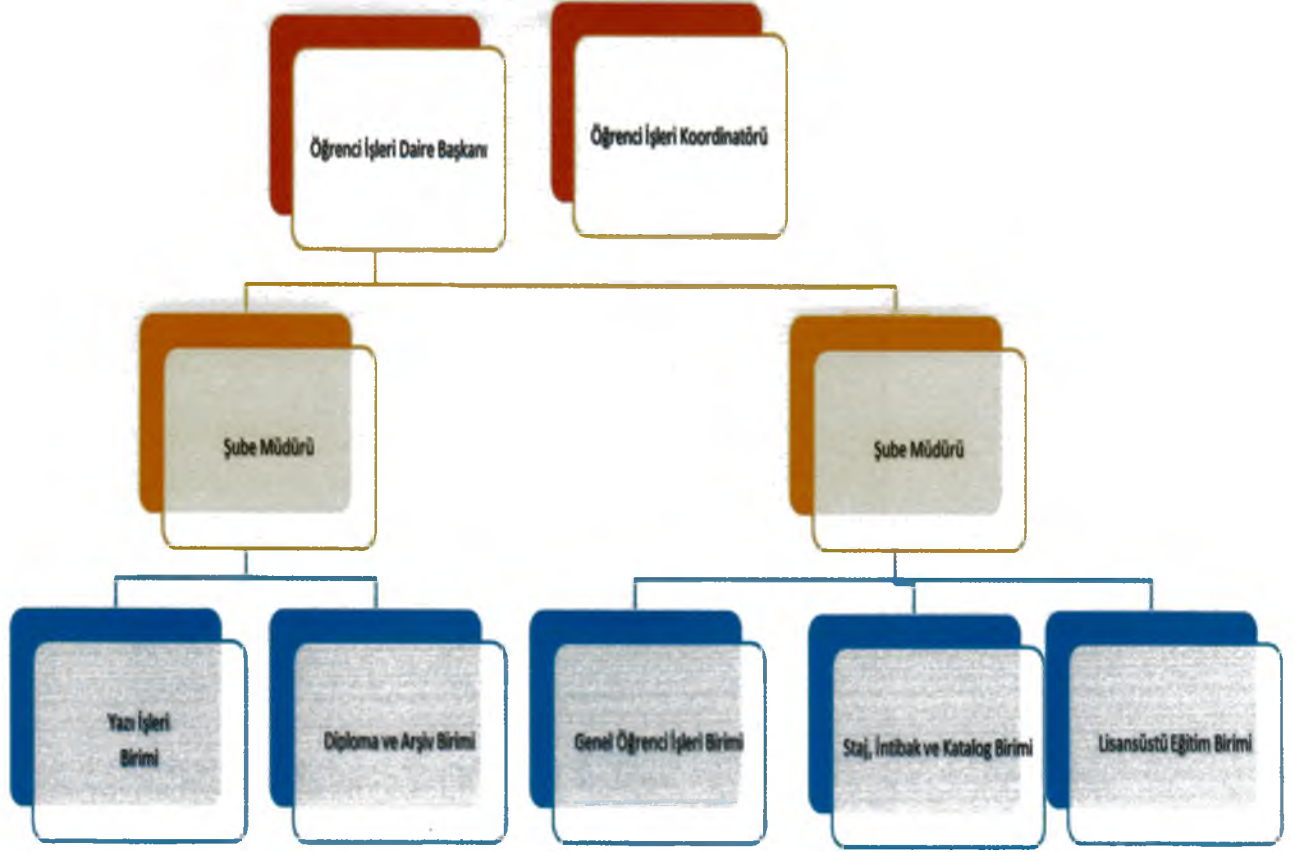

## **Misyonu, Vizyonu, Değerleri ve Hedefleri**

### **Misyonumuz ve Vizyonumuz**

Misyonumuz; Üniversitemizde öğrenim gören tüm öğrencilerin sorunsuz bir öğrenim hayatı sürdürebilmeleri için, uygun teknolojiyi ve yöntemleri yasalar çerçevesinde kullanarak en kaliteli hizmeti en kısa sürede vermek.

Vizyonumuz; Güçlü kurumsal kültür ve kimliğimizi koruyarak, belirlenen ilke ve değerler ışığında, uluslar arası standartlarda hizmet vermek; ilklere imza atarak öğrenci işlerinde Türkiye Üniversiteleri arasında lider olmak

### **İyileştirmeye Yönelik Çalışmalar**

Üniversitemizde öğrenci işleri; 2015 yılından itibaren merkezi sisteme geçmiştir. Bu nedenle Üniversitemiz yükseköğretim programlarına Merkezi Yerleştirme ve Özel Yetenek Sınavları sonucunda yerleştirilen öğrencilerin ilk kayıt işlemlerinden mezun oluncaya kadar yada çeşitli nedenlerden ayrılıncaya kadar harç, ders, intibak, değişim programları, yatay geçiş, dikey geçiş ve diğer kurumlarla her türlü yazışmalar vb. öğrencilerimizle ilgili bütün işlemler başkanlığımızda yapılmaktadır. Türkiye’de ilk defa elektronik imzalı diploma ve diploma eki hazırlanmaktadır. Mezunlarımız mezuniyetlerinden itibaren en geç 3 gün içerisinde diploma ve diploma eklerini alabilmektedirler. Ayrıca yine Türkiye’de ilk olarak elektronik imzalı öğrenci belgesi ve not durum belgesi düzenlenmektedir. Öğrencilerimiz bu belgeleri merkezimize gelmeden elektronik ortamından alabilmektedir. Mezun öğrencilerimiz de not durum belgelerini buldukları yerden elektronik olarak alabilmektedirler.

Üniversitemizde öğrenim gören tüm öğrencilerin sorunsuz bir öğrenim hayatı sürdürebilmeleri için, uygun teknolojiyi ve yöntemleri yasalar çerçevesinde kullanarak en kaliteli hizmeti en kısa sürede vermek, güçlü kurumsal kültür ve kimliğimizi koruyarak, belirlenen ilke ve değerler ışığında, uluslararası standartlarda hizmet vermek; ilklere imza atarak öğrenci işlerinde Türkiye Üniversiteleri arasında lider olmak üzere çalışmalarımızı yönlendirmekteyiz.

Öğrenci İşleri Daire Başkanı olarak yetkim dâhilinde; Birim Kalite Güvence Komisyonu Üyeleri tarafından hazırlanan bu raporda yer alan bilgilerin güvenilir, tam ve doğru olduğunu beyan ederim.

(Yer-Tarih)

  
Birim Yöneticisi  
Mustafa TOPAKTAŞ  
Öğrenci İşleri Daire Başkanı  
İmza

Birim Kalite Güvence Komisyonu Üyeleri

Başkan

Doç. Dr. Tuncay KARAASLAN

İmza

Üye  
Soner SALT  
Öğrenci İşleri Şube Müdürü  
İmza

Üye  
Nursel DANACI  
Öğrenci İşleri Şube Müdürü  
İmza