



ERCIYES ÜNİVERSİTESİ
ÖĞRENCİ İŞLERİ DAİRE BAŞKANLIĞI
2015 MALİ YILI
BİRİM FAALİYET RAPORU

Aralık 2015

BİRİM YÖNETİCİSİNİN SUNUŞU

(Faaliyet Raporlarında yer alan faaliyet sonuçlarına ilişkin özet bir sunuş birim yöneticisi tarafından yapılır..)

Üniversitemizde öğrenci işleri; 2015 yılından itibaren merkezi sisteme geçmiştir. Bu nedenle Üniversitemiz yükseköğretim programlarına Merkezi Yerleştirme ve Özel Yetenek Sınavları sonucunda yerleştirilen öğrencilerin ilk kayıt işlemlerinden mezun oluncaya kadar yada çeşitli nedenlerden ayrılıncaya kadar harç, ders, intibak, değişim programları, yatay geçiş, dikey geçiş ve diğer kurumlarla her türlü yazışmalar vb. öğrencilerimizle ilgili bütün işlemler başkanlığımızda yapılmaktadır. Türkiye’de ilk defa elektronik imzalı diploma ve diploma eki hazırlanmaktadır. Mezunlarımız mezuniyetlerinden itibaren en geç 3 gün içerisinde diploma ve diploma eklerini alabilmektedirler. Ayrıca yine Türkiye’de ilk olarak elektronik imzalı öğrenci belgesi ve not durum belgesi düzenlenmektedir. Öğrencilerimiz bu belgeleri merkezimize gelmeden elektronik ortamından alabilmektedir. Mezun öğrencilerimiz de not durum belgelerini buldukları yerden elektronik olarak alabilmektedirler.

Üniversitemizde öğrenim gören tüm öğrencilerin sorunsuz bir öğrenim hayatı sürdürebilmeleri için, uygun teknolojiyi ve yöntemleri yasalar çerçevesinde kullanarak en kaliteli hizmeti en kısa sürede vermek, güçlü kurumsal kültür ve kimliğimizi koruyarak, belirlenen ilke ve değerler ışığında, uluslararası standartlarda hizmet vermek; ilklere imza atarak öğrenci işlerinde Türkiye Üniversiteleri arasında lider olmak üzere çalışmalarımızı yönlendirmekteyiz.

Mustafa TOPAKTAŞ
Öğrenci İşleri Daire Başkanı

İÇİNDEKİLER

BİRİM YÖNETİCİSİNİN SUNUŞU İÇİNDEKİLER

I- GENEL BİLGİLER

- A- Misyon ve Vizyon
- B- Yetki, Görev ve Sorumluluklar
- C- İdareye İlişkin Bilgiler
 - 1- Fiziksel Yapı
 - 2- Örgüt Yapısı
 - 3- Bilgi ve Teknolojik Kaynaklar
 - 4- İnsan Kaynakları
 - 5- Sunulan Hizmetler
 - 6- Yönetim ve İç Kontrol Sistemi
- D- Diğer Hususlar

II- AMAÇ ve HEDEFLER

- A- İdarenin Amaç ve Hedefleri
- B- Temel Politikalar ve Öncelikler
- C- Diğer Hususlar

III- FAALİYETLERE İLİŞKİN BİLGİ VE DEĞERLENDİRMELER

- A- Mali Bilgiler
 - 1- Bütçe Uygulama Sonuçları
 - 2- Temel Mali Tablolara İlişkin Açıklamalar
 - 3- Mali Denetim Sonuçları
 - 4- Diğer Hususlar
- B- Performans Bilgileri
 - 1- Faaliyet ve Proje Bilgileri
 - 2- Performans Sonuçları Tablosu
 - 3- Performans Sonuçlarının Değerlendirilmesi
 - 4- Performans Bilgi Sisteminin Değerlendirilmesi
 - 5- Diğer Hususlar

IV- KURUMSAL KABİLİYET ve KAPASİTENİN DEĞERLENDİRİLMESİ

- A- Üstünlükler
- B- Zayıflıklar
- C- Değerlendirme

V- ÖNERİ VE TEDBİRLER

EKLER

I- GENEL BİLGİLER

A- Misyon ve Vizyon

Misyonumuz; Üniversitemizde öğrenim gören tüm öğrencilerin sorunsuz bir öğrenim hayatı sürdürebilmeleri için, uygun teknolojiyi ve yöntemleri yasalar çerçevesinde kullanarak en kaliteli hizmeti en kısa sürede vermek.

(Birim Stratejik Planında belirlenmiş olan birim Misyonu yazılır.)

Vizyonumuz; Güçlü kurumsal kültür ve kimliğimizi koruyarak, belirlenen ilke ve değerler ışığında, uluslar arası standartlarda hizmet vermek; ilklere imza atarak öğrenci işlerinde Türkiye Üniversiteleri arasında lider olmak

(Birim Stratejik Planında belirlenmiş olan birim Vizyonu yazılır.)

B- Yetki, Görev ve Sorumluluklar

(Birim kuruluş kanunu veya ilgili mevzuatında sayılan yetki, görev ve sorumluluklarına yer verilir)

İdari Yetki Görev ve Sorumluluklar

Öğrenci İşleri Daire Başkanı: Mustafa TOPAKTAŞ
Şube Müdürü ve İşleri: Öğrenci İşleri Daire Başkanına yardımcı olmak
Nursel DANACI
Soner SALTİ

Mali Yetki Görev ve Sorumluluklar

Mali Yetkililer

Harcama Yetkilisi	Gerçekleştirme görevlisi	Taşınır Kayıt Ve Kontrol Yetkilisi
Fikret KARA	Cengiz Topel ERTAŞ	Serkan SAĞLAMER

C- İdareye İlişkin Bilgiler

Fiziksel Yapı

(Birim kullanımında olan hizmet binası, taşıt aracı, iş makineleri, telefon, faks, bilgisayar, yazıcı vb. varlıklara ilişkin faaliyet dönemi bilgilerine ve fiziki kaynakların elde edilmesi ve kullanımı hususunda izlenen politikalara yer verilir. Fiziki kaynaklara ilişkin bilgiler tablolastırılarak rapora eklenir.)

1.1- İdari Personel Hizmet Alanları

	Sayısı (Adet)	Alanı (m2)	Kullanan Sayısı
Servis	1	300	23
Çalışma Odası	13	330	21
Toplam	14	630	44

1.2-Arşiv Alanları

Arşiv Sayısı: 1 Adet

Arşiv Alanı: 250 m2

2- Örgüt Yapısı

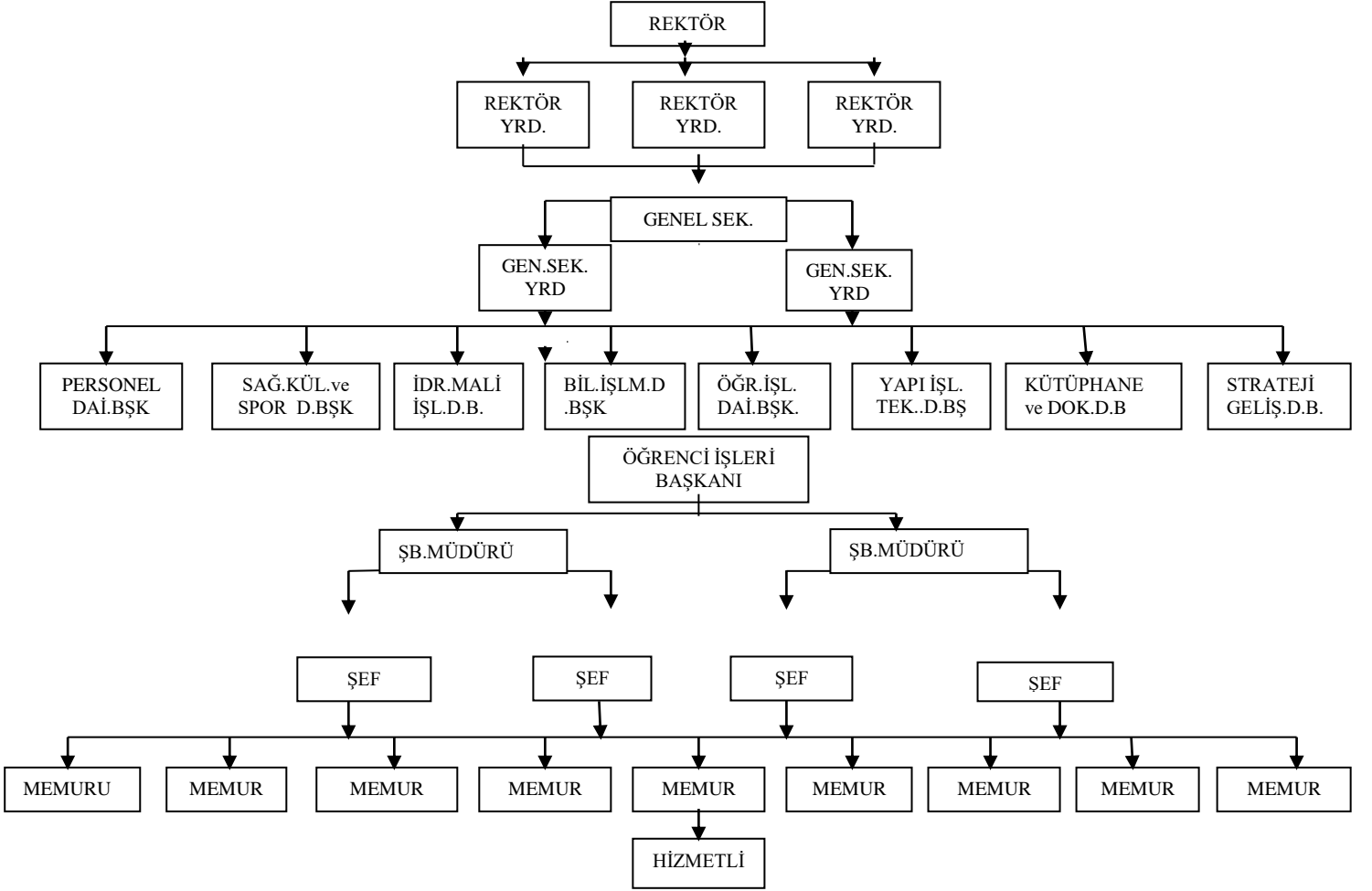

3- Bilgi ve Teknolojik Kaynaklar

(Taşınır bilgileri 2015 yılı sonu itibariyle taşınır.net programından alınacaktır.)

3.1-Yazılımlar

Öğrenci İşlerinde Bilgi İşlem Daire Başkanlığı tarafından düzenlenen ve kontrol edilen OBİSİS programı kullanılmaktadır.

3.2-Bilgisayarlar

Masa üstü bilgisayar Sayısı: 48 Adet

Taşınabilir bilgisayar Sayısı: 1 Adet

3.4-Diğer Bilgi ve Teknolojik Kaynaklar

Cinsi	İdari Amaçlı (Adet)	Eğitim Amaçlı (Adet)	Araştırma Amaçlı (Adet)
Projeksiyon	1		
Slayt makinesi			
Tepegöz			
Episkop			
Barkot Okuyucu			
Baskı makinesi	2		
Fotokopi makinesi			
Faks			
Fotoğraf makinesi			
Kameralar			
Televizyonlar	2		
Tarayıcılar	4		
Müzik Setleri			
Mikroskoplar			
DVD ler			

4- İnsan Kaynakları

(Biriminin faaliyet dönemi sonunda mevcut insan kaynakları, istihdam şekli, hizmet sınıfları, kadro unvanları, bilgilerine yer verilir.)

Birimin Adı	Daire Başkanı	Müdür	Şef	Bilgisayar İşletmeni	Memur	Geçici Personel	Hizmetli	Öğrenci Sayısı
ÖĞRENCİ İŞLERİ DAİRE BAŞKANLIĞI	1	2	6	16	8	4	2	5

4.3-İdari Personel

YILLAR	GİH	SHS	THS	AHS	DHS	YHS	TOPLAM
2013	13					-	13
2014	35		2			-	37
2015	36		1			2	39

GİH: Genel İdari Hizmetler

SHS: Sağlık Hizmetleri Sınıfı

THS: Teknik Hizmetler Sınıfı

AHS: Avukatlık Hizmetleri Sınıfı

DHS: Din Hizmetleri Sınıfı

YHS: Yardımcı Hizmetler Sınıfı

4.4- İdari Personelin Eğitim Durumu

İdari Personelin Eğitim Durumu					
	İlköğretim	Lise	Ön Lisans	Lisans	Y.L. ve Dokt.
Kişi Sayısı	0	8	11	18	2
Yüzde	0	%21	%28	%46	%5

4.5-İdari Personelin Hizmet Süreleri

İdari Personelin Hizmet Süresi

	1 – 3 Yıl	4 – 6 Yıl	7 – 10 Yıl	11 – 15 Yıl	16 – 20 Yıl	21 - Üzeri
Kişi Sayısı	0	3	11	8	7	10
Yüzde	%0	%8	%28	%21	%18	%26

4.6-İdari Personelin Yaş İtibariyle Dağılımı

İdari Personelin Yaş İtibariyle Dağılımı						
	21-25 Yaş	26-30 Yaş	31-35 Yaş	36-40 Yaş	41-50 Yaş	51- Üzeri
Kişi Sayısı	1	7	7	6	15	3
Yüzde	%3	%18	%18	%15	%38	%8

4.7-İşçiler

İşçiler (Çalıştıkları Pozisyonlara Göre)			
	Dolu	Boş	Toplam
Sürekli İşçiler			
Sözleşmeli Personel (4/B)			
Hizmet Alımı	6		6
Toplam	6		6

4.8-Sürekli İşçilerin Hizmet Süreleri

İşçilerin Hizmet Süresi						
Kişi Sayısı	1 – 3 Yıl	4 – 6 Yıl	7 – 10 Yıl	11 – 15 Yıl	16 – 20 Yıl	21 - Üzeri
Sürekli İşçiler	0	3	2	1	-	-
Sözleşmeli Personel (4/B)	-	-	-	-	-	-
Yüzde	%00	%50	%33	%17	-	-

4.9-Sürekli İşçilerin Yaş İtibariyle Dağılımı

İşçilerin Yaş İtibariyle Dağılımı						
Kişi Sayısı	21-25 Yaş	26-30 Yaş	31-35 Yaş	36-40 Yaş	41-50 Yaş	51- Üzeri
Sürekli İşçiler	1	1	3	0	1	-
Sözleşmeli Personel (4/B)	-	-	-	-	-	-
Yüzde	%17	%17	%50		%17	-

Eđitim Hizmetleri

5.1-2015 Yılı Öğrenci Sayıları

Öğrenci Sayıları									
Birim Adı	I. Öğretim			II. Öğretim			Toplam		
	K	E	Top.	K	E	Top.	Kız	Erkek	TOPLAM
TIP FAKÜLTESİ	884	964	1848				884	964	1848
İKTİSADİ ve İDARİ BİLİMLER FAKÜLTESİ	1348	1263	2611	1018	950	1968	2366	2213	4579
MÜHENDİSLİK FAKÜLTESİ	1846	3768	5614	1263	3473	4736	3109	7241	10350
İLAHİYAT FAKÜLTESİ	981	461	1442	745	394	1139	1726	855	2581
MİMARLIK FAKÜLTESİ	464	316	780				464	316	780
GÜZEL SANATLAR FAKÜLTESİ	237	143	380				237	143	380
VETERİNER FAKÜLTESİ	120	327	447				120	327	447
EĐİTİM FAKÜLTESİ	1560	624	2184	176	105	281	1736	729	2465
İLETİŞİM FAKÜLTESİ	401	647	1048	376	612	988	777	1259	2036
FEN FAKÜLTESİ	549	421	970	125	190	315	674	611	1285
EDEBİYAT FAKÜLTESİ	1774	998	2772	1227	764	1991	3001	1762	4763
SAĐLIK BİLİMLERİ FAKÜLTESİ	1026	261	1287				1026	261	1287
HAVACILIK ve UZAY BİLİMLERİ FAKÜLTESİ	16	117	133	21	110	131	37	227	264
TURİZM FAKÜLTESİ	75	106	181	36	73	109	111	179	290
HUKUK FAKÜLTESİ	499	420	919				499	420	919
ECZACILIK FAKÜLTESİ	232	112	344				232	112	344
DİŞ HEKİMLİĐİ FAKÜLTESİ	311	216	527				311	216	527
SEYRANI ZİRAAT FAKÜLTESİ	308	481	789				308	481	789
BEDEN EĐİTİMİ ve SPOR YÜKSEKOKULU	366	526	892	210	407	617	576	933	1509
SİVİL HAVACILIK YÜKSEKOKULU	75	413	488	57	364	421	132	777	909
TURİZM İŞLETMECİLİĐİ ve OTELCİLİK Y.O.	40	74	114	24	68	92	64	142	206
UYGULAMALI BİLİMLER YÜKSEKOKULU	133	139	272	117	150	267	250	289	539
KAYSERİ MESLEK YÜKSEKOKULU	233	1897	2130	167	2090	2257	400	3987	4387
HALİL BAYRAKTAR SAĐLIK HİZMETLERİ	652	395	1047			0	652	395	1047
SAFİYE ÇIKRIKÇIOĐLU MESLEK	244	262	506	135	97	232	379	359	738
MUSTAFA ÇIKRIKÇIOĐLU MESLEK	617	854	1471	301	670	971	918	1524	2442
SOSYAL BİLİMLER MESLEK	495	558	1053	284	571	855	779	1129	1908
DEVELİ HÜSEYİN ŞAHİN MESLEK	357	359	716	203	209	412	560	568	1128

ADALET MESLEK YÜKSEKOKULU	60	85	145				60	85	145
TOMARZA MUSTAFA AKINCIOĞLU M.Y.O.	38	125	163				38	125	163
TOPLAM	15941	17332	33273	6485	11297	17782	22426	28629	51055

5.2- 2015 Yılı Enstitü Öğrenci Sayıları

Birim Adı	Yüksek Lisans			Doktora			Toplam		Genel Toplam
	K	E	Top	K	E	Top	Kız	Erkek	
FEN BİLİMLERİ ENS.	796	1291	2087	158	301	459	954	1592	2546
SAĞLIK BİLİMLERİ ENS.	395	381	776	160	137	297	555	518	1073
SOSYAL BİL.ENS.	1065	1611	2676	184	354	538	1249	1965	3214
GÜZEL SANATLAR ENS.	35	26	61	4	14	18	39	40	79
EĞİTİM BİLİMLERİ ENS.	207	216	423	15	7	22	222	223	445
TOPLAM	2498	3525	6023	521	813	1334	3019	4338	7357

5.3-Yabancı Dil Hazırlık Sınıfı Öğrenci Sayıları

Yabancı Dil Eğitimi Gören Hazırlık Sınıfı Öğrenci Sayıları ve Toplam Öğrenci Sayısına Oranı								
Birim Adı	I. Öğretim			II. Öğretim			I. ve II.Öğretim Toplamı(a)	Yüzde*
	K	E	Top.	K	E	Top.	Sayı	
TIP FAKÜLTESİ	3	6	9			0	9	%0,48
İKT.İDR.BİL.FAKÜLTESİ	142	127	269	127	125	252	521	%11
MÜHENDİSLİK FAKÜLTESİ	125	331	456	84	294	378	834	%8
İLAHİYAT FAKÜLTESİ	187	157	344	127	108	235	579	%22
EĞİTİM FAKÜLTESİ	58	21	79			0	79	%3
EDEBİYAT FAKÜLTESİ	106	61	167	107	70	177	344	%7
SAĞLIK BİLİMLERİ FAKÜLTESİ	4	5	9			0	9	%0,69
HAVACILIK ve UZAY BİLİMLERİ FAKÜLTESİ	4	39	43	2	38	40	83	%36

DEVELİ HÜSEYİN ŞAHİN MESLEK YÜKSEKOKULU	5	2	7			0	7	%0,62
TOPLAM	634	749	1383	447	635	1082	2465	%4.82

*Yabancı dil eğitimi gören öğrenci sayısının toplam öğrenci sayısına oranı (Yabancı dil eğitimi gören öğrenci sayısı/Toplam öğrenci sayısı*100)

5.4-Öğrenci Kontenjanları

Öğrenci Kontenjanları ve Doluluk Oranı				
Birimin Adı	ÖSS Kontenjanı	ÖSS sonucu Yerleşen	Boş Kalan	Doluluk Oranı
TIP FAKÜLTESİ	258	258	0	%100
İKTİSADİ VE İDARİ BİLİMLER FAKÜLTESİ	720	716	4	%99
MÜHENDİSLİK FAKÜLTESİ	1753	1728	25	%99
İLAHİYAT FAKÜLTESİ	369	358	11	%97
FEN FAKÜLTESİ	124	124	0	%100
EDEBİYAT FAKÜLTESİ	1169	1143	26	%98
MİMARLIK FAKÜLTESİ	124	124	0	%102
GÜZEL SANATLAR FAKÜLTESİ	90	77	13	%86
VETERİNER FAKÜLTESİ	70	70	0	%100
EĞİTİM FAKÜLTESİ	530	497	33	%94
İLETİŞİM FAKÜLTESİ	452	440	12	%97
HUKUK FAKÜLTESİ	205	205	0	%100
ECZACILIK FAKÜLTESİ	62	62	0	%100
DIŞ HEKİMLİĞİ FAKÜLTESİ	93	93	0	%100
SEYRANİ ZİRAAT FAKÜLTESİ	161	156	5	%97
SAĞLIK BİLİMLERİ FAKÜLTESİ	287	287	0	%100
TURİZM FAKÜLTESİ	57	53	4	%93
HAVACILIK VE UZAY BİLİMLERİ FAK.	246	240	6	%98
BEDEN EĞİTİMİ ve SPOR YÜKSEKOKULU	350	350	0	%100
UYGULAMALI BİLİMLER YÜKSEKOKULU	312	299	13	%96
KAYSERİ MESLEK YÜKSEKOKULU	1009	1009	0	%100
HALİL BAYRAKTAR SAĞLIK HİZ.M.Y.O	330	330	0	%100

SAFİYE ÇIKRIKÇIOĞLU MYO	271	266	5	%98
MUSTAFA ÇIKRIKÇIOĞLU MYO	693	674	19	%97
SOSYAL BİLİMLER MYO	305	305	0	%100
DEVELİ HÜSEYİN ŞAHİN M YO	408	387	21	%95
ADALET MESLEK YÜKSEKOKULU	61	58	3	%95
TOMARZA MUSTAFA AKINCIOĞLU MYO	103	89	14	%86
Toplam	10612	10400	212	%98

**5.6- 2015 Yıl Yabancı Uyruklu Öğrencilerin
Okullara Göre Dağılımı**

Yabancı Uyruklu Öğrencilerin Sayısı ve Bölümleri			
FAKÜLTE/ENSTİTÜ/YÜKSEKOKUL ADI	Kadın	Erkek	Toplam
TIP FAKÜLTESİ	48	127	175
İKTİSADİ ve İDARİ BİLİMLER FAK.	34	131	165
MÜHENDİSLİK FAKÜLTESİ	42	239	281
İLAHİYAT FAKÜLTESİ	34	123	157
MİMARLIK FAKÜLTESİ	8	32	40
GÜZEL SANATLAR FAKÜLTESİ		1	1
VETERİNER FAKÜLTESİ	2	8	10
EĞİTİM FAKÜLTESİ	5	17	22
İLETİŞİM FAKÜLTESİ	14	41	55
FEN FAKÜLTESİ	20	46	66
EDEBİYAT FAKÜLTESİ	28	31	59
SAĞLIK BİLİMLERİ FAKÜLTESİ	15	2	17
TURİZM FAKÜLTESİ	5	11	16
HUKUK FAKÜLTESİ	2	5	7
ECZACILIK FAKÜLTESİ	18	10	28
DİŞ HEKİMLİĞİ FAKÜLTESİ	21	22	43
SEYRANİ ZİRAAT FAKÜLTESİ	2	2	4
TURİZM İŞLETMECİLİĞİ VE OTELCİLİK Y.O.	1	6	7
KAYSERİ MESLEK YÜKSEKOKULU		9	9
HALİL BAYRAKTAR SAĞLIK HİZ.MYO	1	2	3
SOSYAL BİLİMLER MESLEK Y.O.		1	1
FEN BİLİMLERİ ENSTİTÜSÜ	20	72	92
SAĞLIK BİLİMLERİ ENSTİTÜSÜ	7	5	12
SOSYAL BİLİMLER ENSTİTÜSÜ	43	137	180
GÜZEL SANATLAR ENSTİTÜSÜ	1		1
Toplam	371	1080	1451

5.7- 2014-2015 Mezun Olan Öğrenci Sayısı

FAKÜLTE/YÜKSEKOKUL ADI	Kadın	Erkek	Toplam
TIP FAKÜLTESİ	120	106	226
İKTİSADİ VE İDARİ BİLİMLER FAKÜLTESİ	266	229	495
MÜHENDİSLİK FAKÜLTESİ	403	820	1223
İLAHİYAT FAKÜLTESİ	150	66	216
MİMARLIK FAKÜLTESİ	44	39	83
GÜZEL SANATLAR FAKÜLTESİ	48	16	64
VETERİNER FAKÜLTESİ	13	28	41
EĞİTİM FAKÜLTESİ	692	314	1006
İLETİŞİM FAKÜLTESİ	132	224	356
FEN FAKÜLTESİ	221	115	336
EDEBİYAT FAKÜLTESİ	389	261	650
SAĞLIK BİLİMLERİ FAKÜLTESİ	99	39	138

HUKUK FAKÜLTESİ	97	74	171
ECZACILIK FAKÜLTESİ	27	18	45
DİŞ HEKİMLİĞİ FAKÜLTESİ	36	21	57
SEYRANİ ZİRAAT FAKÜLTESİ	41	89	130
BEDEN EĞİTİMİ ve SPOR YÜKSEKOKULU	137	182	319
SİVİL HAVACILIK YÜKSEKOKULU	21	141	162
TURİZM.İŞLETMECİLİĞİ VE OTELCİLİK Y.O.	26	49	75
KAYSERİ MESLEK YÜKSEKOKULU	61	426	487
HALİL BAYRAKTAR SAĞLIK HİZ.M.Y.O.	123	41	164
SAFİYE ÇIKRIKÇIOĞLU MESLEK YÜK.OK.	101	60	161
MUSTAFA ÇIKRIKÇIOĞLU MESLEK Y.O.	110	90	200
SOSYAL BİLİMLER MESLEK Y.O.	231	154	385
DEVELİ HÜSEYİN ŞAHİN MESLEK YÜK.OK.	106	63	169
ADALET MESLEK YÜKSEKOKULU	32	34	66
TOMARZA MUSTAFA AKINCIOĞLU MYO	7	14	21
FEN BİLİMLERİ ENSTİTÜSÜ	80	103	183
SAĞLIK BİLİMLERİ ENSTİTÜSÜ	73	37	110
SOSYAL BİLİMLER ENSTİTÜSÜ	94	148	242
GÜZEL SANATLAR ENSTİTÜSÜ	4	3	7
EĞİTİM BİLİMLERİ ENSTİTÜSÜ	21	22	43
Toplam	4005	4026	8031

5.8-2015 Yılında Üniversitemiz Yükseköğretim Programlarına İlk Defa Kayıt Yaptıran Öğrencilerin Okullara Göre Dağılımı

FAKÜLTE/YÜKSEKOKUL ADI	ÖRGÜN ÖĞRETİM	2. ÖĞRETİM	YÜKSEK LİSANS	DOKTORA	TOPLAM	2013 ARTIŞ %
TIP FAKÜLTESİ	308				308	-3
İKT.İDR.BİL.FAK.	532	362			894	2
MÜHENDİSLİK FAK.	1173	1026			2199	1
İLAHİYAT FAKÜLTESİ	295	168			463	-6
MİMARLIK FAK.	165				165	7
GÜZEL SANATLAR FAK.	101				101	13
VETERİNER FAK.	90				90	8
EĞİTİM FAK.	569	7			576	-8
İLETİŞİM FAK.	269	258			527	3
FEN FAKÜLTESİ	167	3			170	18
EDEBİYAT FAKÜLTESİ	719	532			1251	2
SAĞLIK BİLİMLERİ FAK.	347				347	24
HAVACILIK ve UZAY BİL.FAK.	134	131			265	98
TURİZM FAKÜLTESİ	68	3			71	-71
HUKUK FAK.	256				256	224
ECZACILIK FAK.	78				78	-24
DİŞ HEKİMLİĞİ FAK.	113				113	-34
SEYRANİ ZİRAAT FAK.	184				184	-51
BEDEN EĞİT.ve SPOR Y.O.	231	159			390	56
UYGULAMALI BİL.YÜK.OK.	155	152			307	26
KAYSERİ MESLEK Y.O.	537	532			1069	11
HALİL BAYRAKTAR S.H.M.Y.O	355				355	56
S.ÇIKRIKÇIOĞLU MYO	170	104			274	30
M.ÇIKRIKÇIOĞLU MYO	411	275			686	15
SOSYAL BİLİMLER MYO	205	130			335	-8
DEVELİ MESLEK YÜK.OK.	249	142			391	5
ADALET MESLEK YÜK.OK.	62				62	0
TOMARZA MUSTAFA AKINCIOĞLU MYO	89				89	65
FEN BİLİMLERİ ENSTİTÜSÜ			454	64	518	45
SAĞLIK BİLİMLER ENS.			146	35	181	8
SOSYAL BİLİMLERİ ENS.			461	76	537	-8
GÜZEL SANATLAR ENS.			10	1	11	-27
EĞİTİM BİLİMLERİ ENS.			70	13	83	28
TOPLAM	8032	3984	1141	189	13346	6

5.9-

**2015 Yılında Üniversitemiz Yükseköğretim Programlarına Kayıt Yaptıran
Yabancı Uyruklu Öğrencilerin Ünelere Dağılımı**

Uyruk	ÖRGÜN	2. ÖĞRETİM	YÜKSEK LİSANS	DOKTORA	TOPLAM
AFGANİSTAN	148	3	26	4	181
AHISKA	5	0	0	0	5
ALMANYA	30	8	3	0	41
ARNAVUTLUK	9	0	1	3	13
AVUSTURYA	3	1	0	0	4
AZERBAJCAN	60	15	14	2	91
BANGLADEŞ	4	0	2	2	8
BELÇİKA	2	1	2	0	5
BİR.ARAP EMİRLİKLERİ	1	0	0	0	1
BOSNA-HERSEK	6	0	1	0	7
BULGARİSTAN	3	0	1	0	4
BURKİNA-FASO	5	0	0	0	5
BURUNDI	3	0	0	0	3
CAPE VERDE	0	0	1	0	1
CEZAYİR	3	0	4	0	7
CİBUTİ	2	0	0	0	2
ÇAD	6	0	1	1	8
ÇEÇENİSTAN	1	0	0	0	1
ÇİN	12	0	5	0	17
DAĞISTAN	0	0	1	5	6
DANİMARKA	3	0	0	0	3
DİĞER ÜLKE	1	1	3	0	5
ENDONEZYA	32	0	2	2	36
ERİTRE	1	0	1	0	2
ETİYOPYA	8	0	0	0	8
FAS	1	0	0	0	1
FİLDİŞİ SAHİLİ	3	1	0	1	5
FİLİPİN	3	0	0	1	4
FİLİSTİN	43	1	8	3	55
FRANSA	1	0	0	0	1
GABON	1	0	0	0	1
GAMBİA	1	0	3	0	4
GANA	19	1	3	0	23
GİNE	12	0	1	0	13
GÜNEY KORE	1	0	0	0	1
GÜRCİSTAN	16	0	4	1	21
HAİTİ	2	0	0	0	2
HİNDİSTAN	0	0	1	1	2
HOLLANDA	4	2	0	0	6
IRAK	12	1	38	8	59
İRAN	9	1	1	1	12
İSRAİL	1	0	0	0	1
İSVİÇRE	2	1	0	0	3

K.K.T.C.	18	5	4	0	27
KAMERUN	3	0	1	0	4
KAZAKİSTAN	25	1	13	8	47
KENYA	15	0	0	0	15
KIRGİZİSTAN	40	4	10	4	58
KIRIM	4	0	0	0	4
KOLOMBİYA	2	0	1	0	3
KOMOR ADALARI	1	0	1	0	2
KONGO DEM.CUMH.	5	0	0	1	6
KOSOVA	2	0	1	1	4
LİBERYA	2	0	0	0	2
LÜBNAN	3	0	1	0	4
MADAGASKAR	5	0	0	1	6
MAKEDONYA	6	0	1	0	7
MALAWİ	1	1	0	1	3
MALEZYA	2	0	0	0	2
MALİ	1	0	1	0	2
MISIR	7	0	1	2	10
MOĞOLİSTAN	28	1	4	1	34
MOLDOVA	0	0	1	0	1
MORİTANYA	0	0	1	0	1
MOZAMBİK	2	0	0	0	2
MYANMAR	5	0	0	0	5
NEPAL	1	0	0	0	1
NİJER	1	0	0	1	2
NİJERYA	3	0	2	0	5
NULL	1	0	0	0	1
ORTA AFRİKA CUM.	1	0	1	0	2
ÖZBEKİSTAN	1	0	3	0	4
PAKİSTAN	16	0	3	2	21
ROMANYA	0	0	1	0	1
RUANDA	3	0	2	0	5
RUSYA	19	2	3	3	27
SENEGAL	5	0	0	0	5
SİRBİSTAN	5	0	0	0	5
SİERRA LEONE	1	0	0	0	1
SİNGAPUR	1	0	0	0	1
SOMALİ	19	0	4	2	25
SRİ LANKA	2	0	0	0	2
SUDAN	2	0	1	2	5
SUDİ ARABİSTAN	1	0	0	0	1
SURİYE	154	2	12	2	170
TACİKİSTAN	6	1	1	0	8
TANZANYA	16	0	0	0	16
TATARİSTAN	6	0	0	0	6

TAYLAND	6	0	0	0	6
TUNUS	1	1	0	0	2
TÜRKMENİSTAN	106	3	4	0	113
UGANDA	8	0	0	1	9
UKRAYNA	15	0	2	1	18
UYGUR	11	0	1	0	12
ÜRDÜN	8	0	1	0	9
YEMEN	22	0	4	1	27
YUNANİSTAN	8	0	0	0	8
ZAMBİYA	2	1	2	0	5
TOPLAM	1108	59	215	69	1451

**5.10-2015 Yılında Üniversitemiz Yükseköğretim Programlarından
Mezun Olan Öğrencilerin Okullara Göre Dağılımı**

Birim Adı	ÖRGÜN ÖĞRETİM	İKİNCİ ÖĞRETİM	YÜKSEK LİSANS	DOKTORA	TOPLAM	2014 ARTIŞ %
TIP FAKÜLTESİ	226				226	23
İKTİSADİ VE İDARİ BİL.FAK.	323	172			495	21
MÜHENDİSLİK FAKÜLTESİ	671	552			1223	15
İLAHİYAT FAKÜLTESİ	119	97			216	4
MİMARLIK FAKÜLTESİ	83				83	-19
GÜZEL SANATLAR FAKÜLTESİ	64				64	14
VETERİNER FAKÜLTESİ	41				41	-9
EĞİTİM FAKÜLTESİ	554	452			1006	-1
İLETİŞİM FAKÜLTESİ.	205	151			356	9
FEN FAKÜLTESİ	208	128			336	-9
EDEBİYAT FAKÜLTESİ	391	259			650	9
SAĞLIK BİLİMLERİ FAKÜLTESİ	138				138	19
HUKUK FAKÜLTESİ	171				171	16
ECZACILIK FAKÜLTESİ	45				45	-18
DİŞ HEKİMLİĞİ FAKÜLTESİ	57				57	-15
SEYRANİ ZİRAAT FAKÜLTESİ	130				130	43
BEDEN EĞİT.ve SPOR Y.O.	191	128			319	-6
SİVİL HAVACILIK Y.O.	89	73			162	21
TURİZ.İŞL.OT.Y.O.	33	42			75	4
KAYSERİ MESLEK Y.O.	265	222			487	-23
H.BAYRAKTAR S.H.M.Y.O	164				164	4
S.ÇIKRIKÇIOĞLU MYO	87	74			161	-13
M.ÇIKRIKÇIOĞLU MYO	99	101			200	-5
SOSYAL BİLİMLER MYO	185	200			385	-16
DEVELİ HÜSEYİN ŞAHİN M.Y.O.	132	37			169	58
ADALET MESLEK YÜKSEKOKULU	66				66	25
TOMARZA MUSTAFA AKINCIOĞLU M.Y.O.	21				21	İlkdefa Mezun verdi
FEN BİLİMLERİ ENSTİTÜSÜ			144	39	183	20
SAĞLIK BİLİMLER ENS.			74	36	110	-2
SOSYAL BİLİMLERİ ENS.			197	45	242	33
GÜZEL SANATLAR ENS.			5	2	7	0
EĞİTİM BİLİMLERİ ENSTİTÜSÜ			43		43	-30
TOPLAM	4758	2688	463	122	8031	4

5.11-2015 Yılı Öğrenci Başarı Durumu

OKULLAR	ÖRGÜN ÖĞRETİM	İKİNCİ ÖĞRETİM
TIP FAKÜLTESİ	%91	
İKT.İDR.BİL.FAK.	%55	%47
MÜHENDİSLİK FAK.	%55	%45
İLAHİYAT FAKÜLTESİ	%76	%76
FEN FAKÜLTESİ	%35	%31
EDEBİYAT FAKÜLTESİ	%61	%67
MİMARLIK FAK.	%71	
GÜZEL SANATLAR FAK.	%72	
VETERİNER FAK.	%46	
EĞİTİM FAK.	%90	%94
İLETİŞİM FAK.	%88	%88
HUKUK FAK.	%67	
ECZACILIK FAK.	%85	
DIŞ HEKİMLİĞİ FAK.	%95	
TURİZM FAKÜLTESİ	%36	%26
SEYRANİ ZİRAAT FAK.	%59	
SAĞLIK BİLİMLERİ FAKÜLTESİ	%87	
UYGULAMALI BİLİMLER YÜKSEKOKULU	%66	%70
BEDEN EĞİT.ve SPOR Y.O.	%86	%85
SİVİL HAVACILIK Y.O.	%80	%80
TURİZ.İŞL.OT.Y.O.	%57	%67
KAYSERİ MESLEK Y.O.	%26	%32
H.BAYRAKTAR S.H.M.Y.O	%69	
S.ÇIKRIKÇIOĞLU MYO	%42	%50
M.ÇIKRIKÇIOĞLU MYO	%23	%28
SOSYAL BİLİMLER MYO	%49	%63
DEVELİ HÜSEYİN ŞAHİN MYO	%55	%50
ADALET MESLEK YÜKSEKOKULU	%86	
TOMARZA MESLEK YÜKSEKOKULU	%62	
ÜNİVERSİTE BAŞARI ORANI	%64	%58

5.12-2015 Yılında Disiplin Cezası Alan Öğrenci Sayısı

Yük. Öğ. Çıkarma	2 Y. Yıl Uzaklaştırma	1 Y. Yıl Uzaklaştırma	1 Ay Uzaklaştırma	3 Hafta Uzaklaştırma	2 Hafta Uzaklaştırma	1 Hafta Uzaklaştırma	15 Gün Uzaklaştırma	Kınama	Uyarma	Toplam
0	1	7	26	0	0	7	0	28	77	146

1 Y. Yıl Uzakl.	Ay Uzakl.	1 Hafta Uzakl.	2 Hafta Uzaklaş.	Kınama	Uyarma	Toplam
-----------------	-----------	----------------	------------------	--------	--------	--------

5.13- Yatay Geçişle 2014-2015 Eğitim- Öğretim Yılında Üniversiteye Gelen, Üniversiteden Ayrılan, Kurum İçi Geçiş Yapan Öğrencilerin Sayıları

Kurum Dışı		Kurum İçi	
Gelen	Giden	Gelen	Giden
1051	822	42	42

5.14 Üniversiteden Ayrılan Öğrencilerin Sayısı (Yatay Geçiş Dışındaki Nedenlerle)

Kendi İst.	Fakülte/Enstitü Yüksek okul Yön.Kur.Kararıyla Kaydı Silinen	Yük. Öğ. Çıkarma	Diğer	TOPLAM

1046	1	0	1 (Vefaata)	1048
------	---	---	-------------	------

İÇ KONTROL GÜVENCE BEYANI

Harcama yetkilisi olarak yetkim dahilinde;

Bu raporda yer alan bilgilerin güvenilir, tam ve doğru olduğunu beyan ederim.

Bu raporda açıklanan faaliyetler için idare bütçesinden harcama birimimize tahsis edilmiş kaynakların etkili, ekonomik ve verimli bir şekilde kullanıldığını, görev ve yetki alanım çerçevesinde iç kontrol sisteminin idari ve mali kararlar ile bunlara ilişkin işlemlerin yasallık ve düzenliliği hususunda yeterli güvenceyi sağladığını ve harcama birimimizde süreç kontrolünün etkin olarak uygulandığını bildiririm.

Bu güvence, harcama yetkilisi olarak sahip olduğum bilgi ve değerlendirmeler, iç kontroller, iç denetçi raporları ile Sayıştay raporları gibi bilgim dahilindeki hususlara dayanmaktadır.

Burada raporlanmayan, idarenin menfaatlerine zarar veren herhangi bir husus hakkında bilgim olmadığını beyan ederim. (Yer-Tarih)

Fikret KARA
Genel Sekreter Yardımcısı

İmza

